



Regione Veneto
Provincia di Treviso
Comune di LORIA



**PIANO PER L'ELIMINAZIONE
DELLE BARRIERE ARCHITETTONICHE
(PEBA)**

ELAB.

05

SCHEDE DI PROGETTO

Rev. 00

Luglio 2022

PROGETTISTA

Dott. Arch. Stefano Meneghini

Dott. For. E. Michela Mutto Accordi



CONSYLIO s.r.l. - Società di Ingegneria

Via L. Pellizzo, 14 - 35128 Padova (PD) - Tel/ Fax 049 8072072

www.consylio.eu - info@consylio.eu



























"The way for global sustainability"

Società Certificata UNI EN ISO 9001:2015 n. IQ-0117-05



Dasa-Rägister

EN ISO 9001:2015
IQ-0117-05

	Creazione Posti Auto Riservati
	Creazione di Luogo Sicuro
	Creazione/Allargamento di percorsi pedonali
	Creazione/Adeguamento marciapiede
	Creazione attraversamento pedonale
	Creazione/Adeguamento rampe e/o scivoli
	Ricollocamento arredi esistenti
	Adeguamento ambienti interni
	Adeguamento larghezza infissi
	Creazione rampe di collegamento brevi dislivelli
	Adeguamento impianti tecnologici
	Installazione piattaforma elevatrice
	Installazione montascale o servoscala
	Nuovo parapetto/corrimano
	Fasce antiscivolo
	Creazione/Adeguamento servizio igienico
	Percorsi guida tattili esterni
	Percorsi guida tattili interni
	Segnaletica Luminosa
	Segnaletica informatica - Totem
	Posa di segnali adesivi cromatici
	Posizionamento mappe tattili
	Posizionamento targhe tattili
	Adeguamento segnaletica orizzontale e/o verticale dei posti auto riservati
	Rifacimento pavimentazione degradate
	Trattamento antidrucciolo



Creazione posti riservati tribune e spalti impianti sportivi



Adeguamento illuminazione interna



Adeguamento illuminazione pubblica



Adeguamento impianto semaforico



Dispositivo telefonico-schermo



Segnaletica Luminosa



Predisposizione audio/video (schermi , video proiettori,
display e tabelloni luminosi,LIM)



Giochi inclusivi

EDIFICI

Edifici

EDF.01 - Municipio

EDF.02 - Centro Polifunzionale

EDF.03 - Biblioteca Comunale

EDF.04 - Sala Mostra

EDF.05 - Barchessa Villa Baroni

Edifici Scolastici

SCI.01 - Asilo Nido

SCP.01 - Scuola Primaria di Loria

SCP.02 - Scuola Primaria di Bessica

SCP.03 - Scuola Primaria di Ramon

SCS.01 - Scuola Secondaria di Loria

Impianti Sportivi

IMP.01 - Palestra Di Loria

IMP.02 - Palaloria

IMP.03 - Spogliatoio e Tribuna Calcio Bessica

IMP.04 - Palestra di Cast

SPAZI URBANI

Cimiteri

CIM.01 - Cimitero Loria

CIM.02 - Cimitero Bessica

CIM.03 - Cimitero Ramon

CIM.04 - Cimitero Castione

Parcheggi

PAR.01 - Parcheggio di Loria

PAR.02 - Parcheggio di Bessica

PAR.03 - Parcheggio di Ramon

PAR.04 - Parcheggio di Castione

Parchi e Giardini

PRK.01 - Parco Naturale del Muson

PRK.02 - Area Verde Attrezzata - Via 2 Giugno

PRK.03 - Area Verde Attrezzata - Via Enego

PRK.04 - Area Verde Attrezzata - Via Brenta

PRK.05 - Area Verde Attrezzata - Via Ugo Foscolo

Piazze

PZZ.01 - Piazza Marconi

PZZ.02 - Piazza Fronte Chiesa Loria

PZZ.03 - Piazza Fronte Chiesa Bessica

PZZ.04 - Piazza Fronte Chiesa Ramon

PZZ.05 - Piazza Fronte Chiesa Castione

SCHEDA DI PROGETTO

MUNICIPIO

Amministrazione: Comune di Loria (TV)

Descrizione struttura: Il municipio è un Edificio vincolato, che si sviluppa su due piani. Al piano terra si localizzano gli uffici dell'anagrafe mentre i lavori pubblici e l'ufficio del Sindaco si trovano al piano primo che è raggiungibile mediante le scale o un ascensore. L'accesso al Comune avviene mediante una rampa posta sul retro mentre l'entrata principale presenta alcuni gradini.

Indirizzo: Piazza Marconi, 1

Edificio n. EDF 01

DATA 24/06/2022

PLANIMETRIA GENERALE

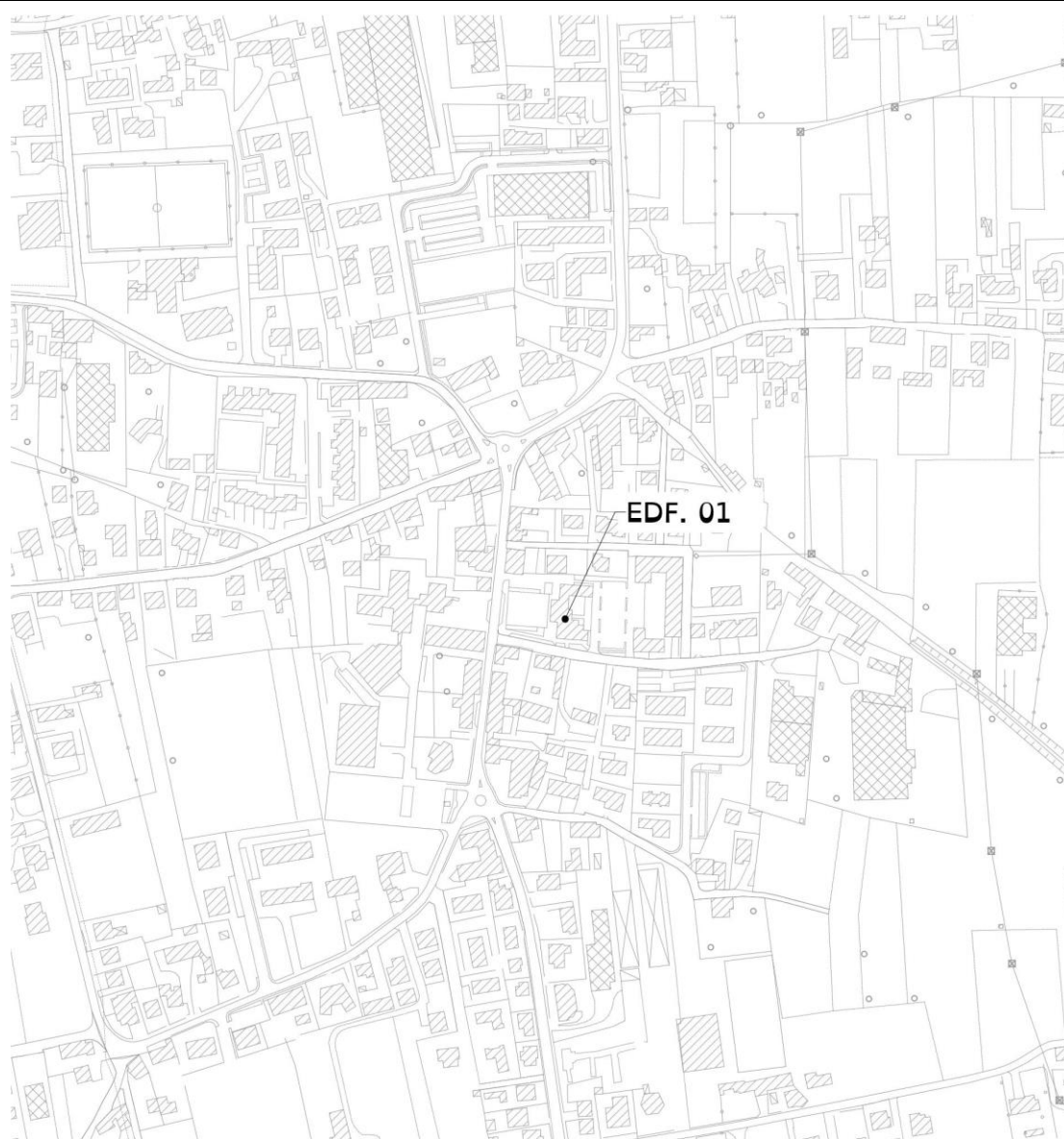

Pianta Piano Terra

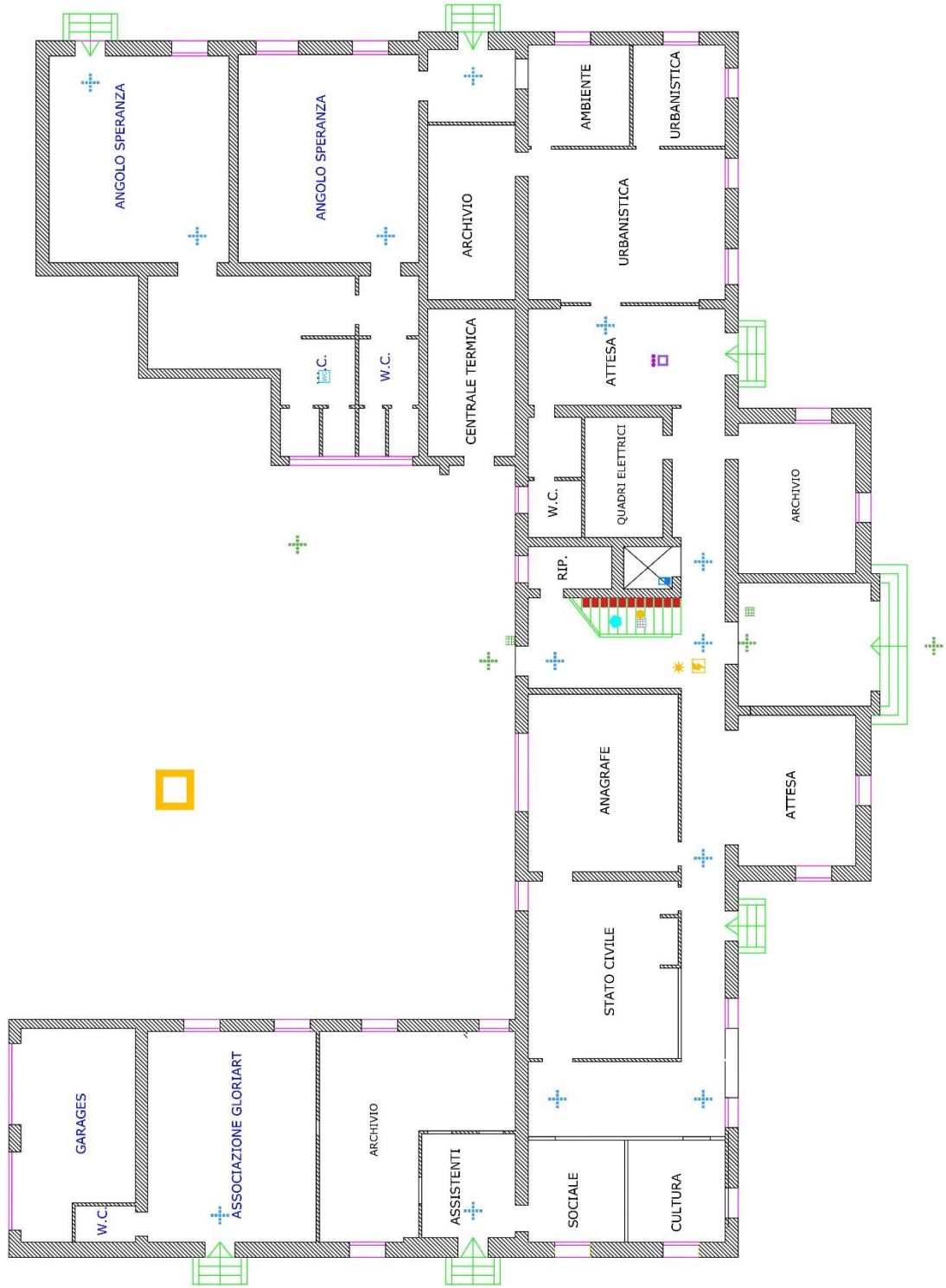

Documentazione fotografica



Foto 1



Foto 2



Foto 3



Foto 4



Foto 5



Foto 6

Num.Ord. TARIFFA	DESIGNAZIONE DEI LAVORI	DIMENSIONI				Quantità	IMPORTI	
		par.ug.	lung.	larg.	H/peso		unitario	TOTALE
	R I P O R T O							
	LAVORI A MISURA							
	EDF.01 - Municipio (SpCat 5)							
1 / 17 02	ADEGUAMENTO SEGNALETICA DEI POSTI AUTO Adeguamento segnaletica verticale e/o orizzontale dei posti auto esistenti riservati a persone disabili					1,00		
	SOMMANO cad					1,00	120,00	120,00
2 / 22 04	ZONA FILTRO Creazione di luogo sicuro per singolo piano					1,00		
	SOMMANO cad					1,00	1'800,00	1'800,00
3 / 23 19	CORRIMANO Adeguamento rampe di scale esistenti Posa In Opera Di Corrimano					2,00		
	SOMMANO a corpo					2,00	720,00	1'440,00
4 / 24 20	FASCE ANTIDRUCCIOLO Adeguamento rampe di scale esistenti Fornitura E Posa In Opera Fasce Antidrucciolo Su Gradini					2,00		
	SOMMANO a corpo					2,00	300,00	600,00
5 / 26 26	PERCORSI GUIDA ESTERNI IN AGGLOMERATO CEMENTIZIO Creazione di percorsi guida esterni mediante mattonelle tattili dim. 60 cm x 60 cm in materiali idonei alla percezione dei non vedenti, antidrucciolevoli e antigelivi. Percorso tattile plantare con rilievi trapezoidali o semisferici equidistanti, con altezza dei rilievi non inferiore a mm 3 e larghezza in accordo con la tabella 3 - "WT6" della CEN/TS 15209 con distanza tra i rilievi in accordo con la tabella 1 - "S9" della CEN/TS 15209 costruito in M-PVC-P integrato con TAG-RFID 134.2 Khz idonei alla realizzazione di percorsi intelligenti. I singoli elementi tattili hanno dimensioni variabili da cm 30x40 con spessore di mm 20 o 33 per le lastre e mm 50 per i masselli, colorazioni superficiali variabili atte ad ottenere un coefficiente di contrasto di luminanza non inferiore a 0,4 con la pavimentazione circostante. Le caratteristiche fisico-meccaniche degli elementi tattili sono tali da rendere gli stessi antidrucciolevoli, antigelivi e di tipo carrabile per i masselli. Conteggio per un incrocio a T/X/L con angolo di 60x60 cm e percorso lineare di circa 8 metri					4,00		
	SOMMANO cadauno					4,00	600,00	2'400,00
6 / 28 27	PERCORSI GUIDA INTERNI IN PVC Creazione percorsi guida interni per non vedenti mediante mattonelle tattili adesive in pvc. Percorso tattile plantare con rilievi trapezoidale e semisferici equidistanti, con altezza dei rilievi non inferiore a mm 3 e larghezza in accordo con la tabella 3 - "WT6" della CEN/TS 15209 con distanza tra i rilievi in accordo con la tabella 1 - "S9" della CEN/TS 15209 costruito in M-PVC-P integrato con TAG-RFID 134.2 Khz idonei alla realizzazione di percorsi intelligenti. Conteggio per un incrocio a T/X/L con angolo di 60x60 cm e percorso lineare di circa 8 metri					20,00		
	SOMMANO cadauno					20,00	780,00	15'600,00
	A R I P O R T A R E							21'960,00

Num.Ord. TARIFFA	DESIGNAZIONE DEI LAVORI	DIMENSIONI				Quantità	IMPORTI	
		par.ug.	lung.	larg.	H/peso		unitario	TOTALE
	RIPORTO							21'960,00
7 / 29 15	ADEGUAMENTO IMPIANTI TECNOLOGICI Adeguamento impianti tecnologici (altezza interruttori e comandi elettrici, maniglioni porte antipanico, impianti particolari ecc.)					2,00		
	SOMMANO a corpo					2,00	1'800,00	3'600,00
8 / 30 28	SEGNALI LUMINOSI Potenziamento delle modalità di informazione verso gli utenti mediante segnaletica luminosa, acustica e tattile (mappe di rilievo, cartelli, altoparlanti ecc.) mediante la posa in opera di segnali luminosi.					2,00		
	SOMMANO cad					2,00	1'380,00	2'760,00
9 / 31 29	SEGNALETICA INFORMATIVA - TOTEM Potenziamento delle modalità di informazione verso gli utenti mediante posa in opera di totem informativo multimediale.					1,00		
	SOMMANO cad					1,00	2'400,00	2'400,00
10 / 32 30	SEGNALI ADESIVI CROMATICI Posa di segnali adesivi cromatici/pedotattili sulla pavimentazione a servizio dei totem informativi.					1,00		
	SOMMANO a corpo					1,00	540,00	540,00
11 / 33 32	TARGA TATTILE PER CORRIMANO Fornitura e posa in opera di targhe tattili costituite da lastre monoblocco di alluminio o acrilico contenenti informazioni semplificate di supporto alla mappa tattile. Da posizionarsi preferibilmente lungo i corrimano delle scale.					4,00		
	SOMMANO cad					4,00	420,00	1'680,00
12 / 34 31	MAPPE TATTILI Potenziamento delle modalità di informazione verso gli utenti mediante la posa in opera di mappe tattili realizzate in lastre monoblocco in alluminio o acrilico a spessori variabili. Il leggio a pavimento dovrà avere una struttura tale da poter installare la mappa tattile in un punto privo di appoggi verticali, portando la base della mappa ad un'altezza minima di circa 95 cm da terra.					3,00		
	SOMMANO cad					3,00	2'520,00	7'560,00
13 / 35 47	DISPOSITIVO TELEFONICO- SCHERMO Inserimento di pulsantiera braille e sonora e l'annuncio sonoro del piano di fermata, dispositivo telefonico per non udenti che permetta di dialogare tramite display/schermo e la tastiera tra vano cabina e sala di emergenza					1,00		
	SOMMANO cad.					1,00	3'600,00	3'600,00
	Parziale LAVORI A MISURA euro							44'100,00
	TOTALE euro							44'100,00
	A RIPORTARE							44'100,00

Num.Ord. TARIFFA	DESIGNAZIONE DEI LAVORI	IMPORTI
		TOTALE
	RIPORTO	
	<u>Riepilogo CATEGORIE</u>	
001	Parcheggi	120,00
002	Accesso	0,00
003	Servizi igienici	0,00
004	Collegamenti verticali	5'640,00
005	Percorsi	18'000,00
006	Dislivelli	0,00
007	Ostacoli	0,00
008	Varie	20'340,00
	Totale CATEGORIE euro	44'100,00
	A RIPORTARE	

Num.Ord. TARIFFA	DESIGNAZIONE DEI LAVORI	IMPORTI
		TOTALE
	RIPORTO	
	<u>Riepilogo SUB CATEGORIE</u>	
001	Motorio	1'920,00
002	Sensoriale	27'780,00
003	Cognitivo	0,00
004	Motorio/Sensoriale	5'640,00
005	Motorio/Cognitivo	0,00
006	Sensoriale/Cognitivo	8'760,00
007	Motorio/Sensoriale/Cognitivo	0,00
	Totale SUB CATEGORIE euro	44'100,00
	A RIPORTARE	

Num.Ord. TARIFFA	DESIGNAZIONE DEI LAVORI	IMPORTI
		TOTALE
	RIPORTO	
	<u>Riepilogo Strutturale CATEGORIE</u>	
M	LAVORI A MISURA euro	44'100,00
M:005	EDF.01 - Municipio euro	44'100,00
M:005.001	Parcheggi euro	120,00
M:005.001.001	Motorio euro	120,00
M:005.004	Collegamenti verticali euro	5'640,00
M:005.004.004	Motorio/Sensoriale euro	2'040,00
M:005.004.006	Sensoriale/Cognitivo euro	3'600,00
M:005.005	Percorsi euro	18'000,00
M:005.005.002	Sensoriale euro	18'000,00
M:005.008	Varie euro	20'340,00
M:005.008.001	Motorio euro	1'800,00
M:005.008.002	Sensoriale euro	9'780,00
M:005.008.004	Motorio/Sensoriale euro	3'600,00
M:005.008.006	Sensoriale/Cognitivo euro	5'160,00
	TOTALE euro	44'100,00
	Data, _____	
	A RIPORTARE	

SCHEDA DI PROGETTO**CENTRO POLIFUNZIONALE****Amministrazione:** Comune di Loria (TV)

Descrizione struttura: Il centro polifunzionale si localizza nella zona centrale del Comune. È un edificio a due piani a cui si accede mediante una rampa o alcuni gradini. Al piano terra si localizza la Polizia Municipale, mentre al piano primo, raggiungibile dalle scale o mediante un ascensore, si trova la Sala Consiliare.

Indirizzo: Via Roma, 30/A

Edificio n. EDF 02

DATA 24/06/2022

PLANIMETRIA GENERALE

Pianta Piano Terra

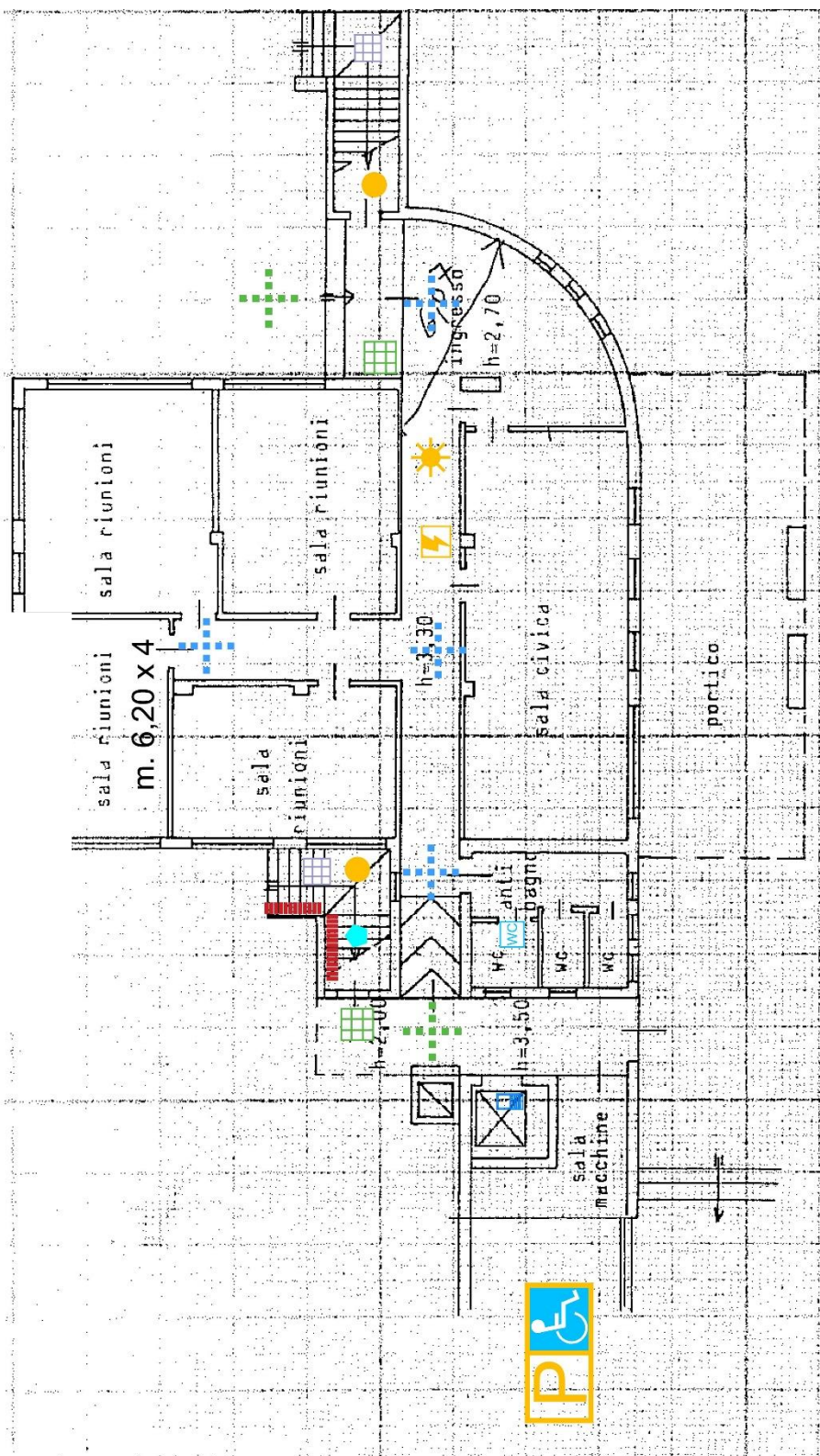

Pianta Primo Piano

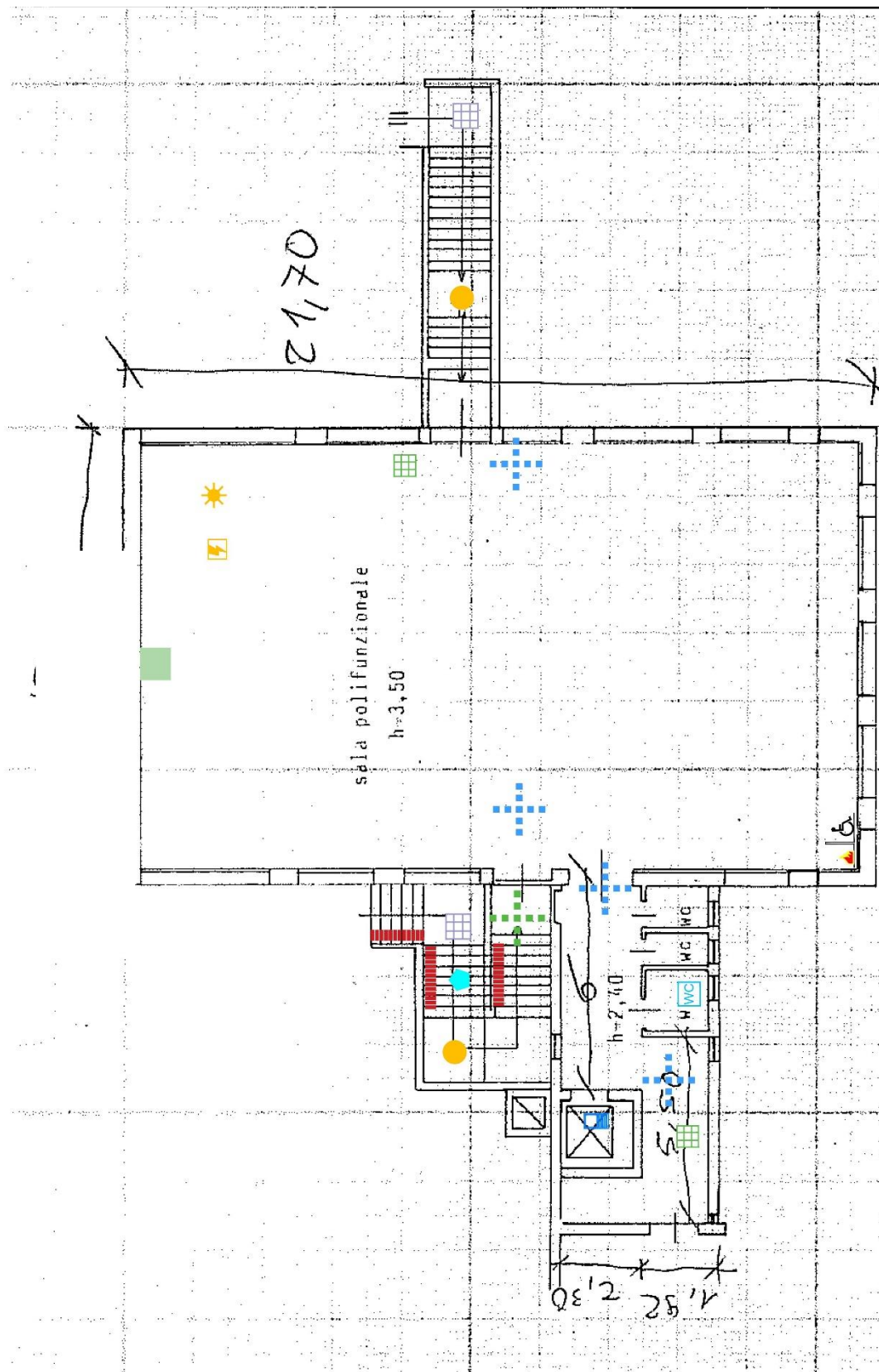

Documentazione fotografica



Foto 1



Foto 2



Foto 3



Foto 4



Foto 5



Foto 6

Num.Ord. TARIFFA	DESIGNAZIONE DEI LAVORI	DIMENSIONI				Quantità	IMPORTI	
		par.ug.	lung.	larg.	H/peso		unitario	TOTALE
	RIPORTO							
	<u>LAVORI A MISURA</u>							
	EDF.02 - Centro Polifunzionale							
	(SpCat 6)							
1 / 3 01	POSTI AUTO DISABILI Creazione di posti auto riservati a persone disabili in prossimità degli ingressi principali					1,00		
	SOMMANO cad					1,00	960,00	960,00
2 / 21 04	ZONA FILTRO Creazione di luogo sicuro per singolo piano					1,00		
	SOMMANO cad					1,00	1'800,00	1'800,00
3 / 25 20	FASCE ANTISDRUCCIOLO Adeguamento rampe di scale esistenti Fornitura E Posa In Opera Fasce Antisdrucchio Su Gradini					2,00		
	SOMMANO a corpo					2,00	300,00	600,00
4 / 27 26	PERCORSI GUIDA ESTERNI IN AGGLOMERATO CEMENTIZIO Creazione di percorsi guida esterni mediante mattonelle tattili dim. 60 cm x 60 cm in materiali idonei alla percezione dei non vedenti, antisdrucchiolevoli e antigelivi. Percorso tattile plantare con rilievi trapezoidali o semisferici equidistanti, con altezza dei rilievi non inferiore a mm 3 e larghezza in accordo con la tabella 3 - "WT6" della CEN/TS 15209 con distanza tra i rilievi in accordo con la tabella 1 - "S9" della CEN/TS 15209 costruito in M-PVC-P integrato con TAG-RFID 134.2 Khz idonei alla realizzazione di percorsi intelligenti. I singoli elementi tattili hanno dimensioni variabili da cm 30x40 con spessore di mm 20 o 33 per le lastre e mm 50 per i masselli, colorazioni superficiali variabili atte ad ottenere un coefficiente di contrasto di luminanza non inferiore a 0,4 con la pavimentazione circostante. Le caratteristiche fisico-meccaniche degli elementi tattili sono tali da rendere gli stessi antisdrucchiolevoli, antigelivi e di tipo carrabile per i masselli. Conteggio per un incrocio a T/X/L con angolo di 60x60 cm e percorso lineare di circa 8 metri					3,00		
	SOMMANO cadauno					3,00	600,00	1'800,00
5 / 54 27	PERCORSI GUIDA INTERNI IN PVC Creazione percorsi guida interni per non vedenti mediante mattonelle tattili adesive in pvc. Percorso tattile plantare con rilievi trapezoidale e semisferici equidistanti, con altezza dei rilievi non inferiore a mm 3 e larghezza in accordo con la tabella 3 - "WT6" della CEN/TS 15209 con distanza tra i rilievi in accordo con la tabella 1 - "S9" della CEN/TS 15209 costruito in M-PVC-P integrato con TAG-RFID 134.2 Khz idonei alla realizzazione di percorsi intelligenti. Conteggio per un incrocio a T/X/L con angolo di 60x60 cm e percorso lineare di circa 8 metri					8,00		
	SOMMANO cadauno					8,00	780,00	6'240,00
6 / 55 19	CORRIMANO Adeguamento rampe di scale esistenti Posa In Opera Di Corrimano					2,00		
	A RIPORTARE					2,00		11'400,00

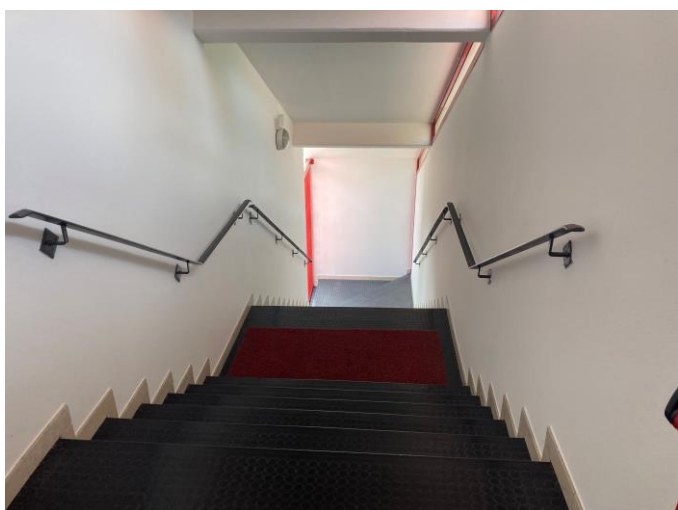
Num.Ord. TARIFFA	DESIGNAZIONE DEI LAVORI	DIMENSIONI				Quantità	IMPORTI	
		par.ug.	lung.	larg.	H/peso		unitario	TOTALE
	R I P O R T O					2,00		11'400,00
	SOMMANO a corpo					2,00	720,00	1'440,00
7 / 56 28	SEGNALI LUMINOSI Potenziamento delle modalità di informazione verso gli utenti mediante segnaletica luminosa, acustica e tattile (mappe di rilievo, cartelli, altoparlanti ecc.) mediante la posa in opera di segnali luminosi.					2,00		
	SOMMANO cad					2,00	1'380,00	2'760,00
8 / 57 32	TARGA TATTILE PER CORRIMANO Fornitura e posa in opera di targhe tattili costituite da lastre monoblocco di alluminio o acrilico contenenti informazioni semplificate di supporto alla mappa tattile. Da posizionarsi preferibilmente lungo i corrimano delle scale.					8,00		
	SOMMANO cad					8,00	420,00	3'360,00
9 / 91 15	ADEGUAMENTO IMPIANTI TECNOLOGICI Adeguamento impianti tecnologici (altezza interruttori e comandi elettrici, maniglioni porte antipanico, impianti particolari ecc.)					1,00		
	SOMMANO a corpo					1,00	1'800,00	1'800,00
10 / 92 31	MAPPE TATTILI Potenziamento delle modalità di informazione verso gli utenti mediante la posa in opera di mappe tattili realizzate in lastre monoblocco in alluminio o acrilico a spessori variabili. Il leggio a pavimento dovrà avere una struttura tale da poter installare la mappa tattile in un punto privo di appoggi verticali, portando la base della mappa ad un'altezza minima di circa 95 cm da terra.					4,00		
	SOMMANO cad					4,00	2'520,00	10'080,00
11 / 93 21	SERVIZI IGIENICI PER DISABILI Creazione servizi igienici per disabili					1,00		
	SOMMANO a corpo					1,00	4'200,00	4'200,00
12 / 94 22	ADEGUAMENTO SERVIZI IGIENICI PER DISABILI Adeguamento di sanitari, rubinetterie, arredi e accessori in servizi igienici esistenti e regolazione altezza degli interruttori elettrici e di altri comandi					2,00		
	SOMMANO a corpo					2,00	2'160,00	4'320,00
13 / 95 47	DISPOSITIVO TELEFONICO- SCHERMO Inserimento di pulsantiera braille e sonora e l'annuncio sonoro del piano di fermata, dispositivo telefonico per non udenti che permetta di dialogare tramite display/schermo e la tastiera tra vano cabina e sala di emergenza					1,00		
	SOMMANO cad.					1,00	3'600,00	3'600,00
14 / 96 36	LIM LAVAGNE MULTIMEDIALI Predisposizione di impianti audio/video e di impianti di collegamento a reti internet in ambienti destinati a info-point, reception, sale conferenze, sale lettura, ecc. (per schermi, display, tabelloni luminosi, totem multi- mediali,							
	A R I P O R T A R E							42'960,00

Num.Ord. TARIFFA	DESIGNAZIONE DEI LAVORI	DIMENSIONI				Quantità	IMPORTI	
		par.ug.	lung.	larg.	H/peso		unitario	TOTALE
	RIPORTO							42'960,00
	LIM ecc.) mediante la posa in opera di lavagne LIM multimediali					1,00		
	SOMMANO cad					1,00	3'300,00	3'300,00
	Parziale LAVORI A MISURA euro							46'260,00
	TOTALE euro							46'260,00
	A RIPORTARE							

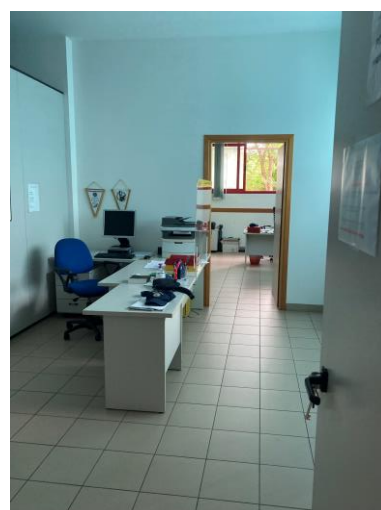
Num.Ord. TARIFFA	DESIGNAZIONE DEI LAVORI	IMPORTI
		TOTALE
	RIPORTO	
	<u>Riepilogo CATEGORIE</u>	
001	Parcheggi	960,00
002	Accesso	0,00
003	Servizi igienici	8'520,00
004	Collegamenti verticali	5'640,00
005	Percorsi	8'040,00
006	Dislivelli	0,00
007	Ostacoli	0,00
008	Varie	23'100,00
	Totale CATEGORIE euro	46'260,00
	A RIPORTARE	

Num.Ord. TARIFFA	DESIGNAZIONE DEI LAVORI	IMPORTI
		TOTALE
	RIPORTO	
	<u>Riepilogo SUB CATEGORIE</u>	
001	Motorio	11'280,00
002	Sensoriale	21'480,00
003	Cognitivo	0,00
004	Motorio/Sensoriale	3'840,00
005	Motorio/Cognitivo	0,00
006	Sensoriale/Cognitivo	9'660,00
007	Motorio/Sensoriale/Cognitivo	0,00
	Totale SUB CATEGORIE euro	46'260,00
	A RIPORTARE	

Num.Ord. TARIFFA	DESIGNAZIONE DEI LAVORI	IMPORTI
		TOTALE
	RIPORTO	
	<u>Riepilogo Strutturale CATEGORIE</u>	
M	LAVORI A MISURA euro	46'260,00
M:006	EDF.02 - Centro Polifunzionale euro	46'260,00
M:006.001	Parcheggi euro	960,00
M:006.001.001	Motorio euro	960,00
M:006.003	Servizi igienici euro	8'520,00
M:006.003.001	Motorio euro	8'520,00
M:006.004	Collegamenti verticali euro	5'640,00
M:006.004.004	Motorio/Sensoriale euro	2'040,00
M:006.004.006	Sensoriale/Cognitivo euro	3'600,00
M:006.005	Percorsi euro	8'040,00
M:006.005.002	Sensoriale euro	8'040,00
M:006.008	Varie euro	23'100,00
M:006.008.001	Motorio euro	1'800,00
M:006.008.002	Sensoriale euro	13'440,00
M:006.008.004	Motorio/Sensoriale euro	1'800,00
M:006.008.006	Sensoriale/Cognitivo euro	6'060,00
	TOTALE euro	46'260,00
	Data, _____	
	A RIPORTARE	

SCHEDA DI PROGETTO

BIBLIOTECA COMUNALE

Amministrazione: Comune di Loria (TV)

Descrizione struttura: La Biblioteca comunale è un edificio a due piani, le sale letture si trovano in entrambi i livelli, mentre il servizio igienico per disabili che deve essere adeguato, si trova solo al piano terra. Il Piano primo è raggiungibile mediante un servo scala che mostra problemi di funzionamento e deve essere sostituito.

Indirizzo: Via Chiesa, 4

Edificio n. EDF 03

DATA 24/06/2022

PLANIMETRIA GENERALE

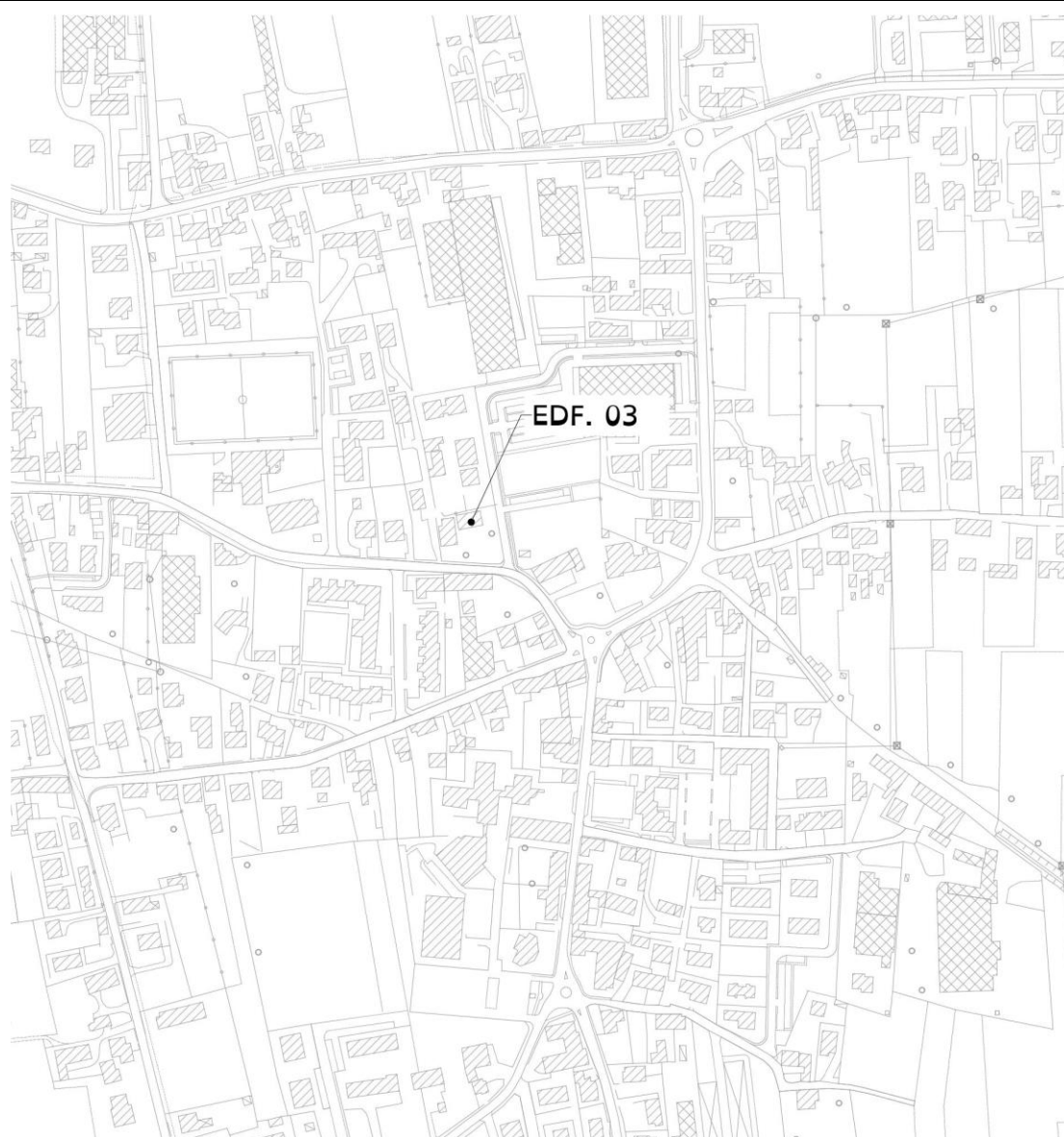

Pianta Piano Terra

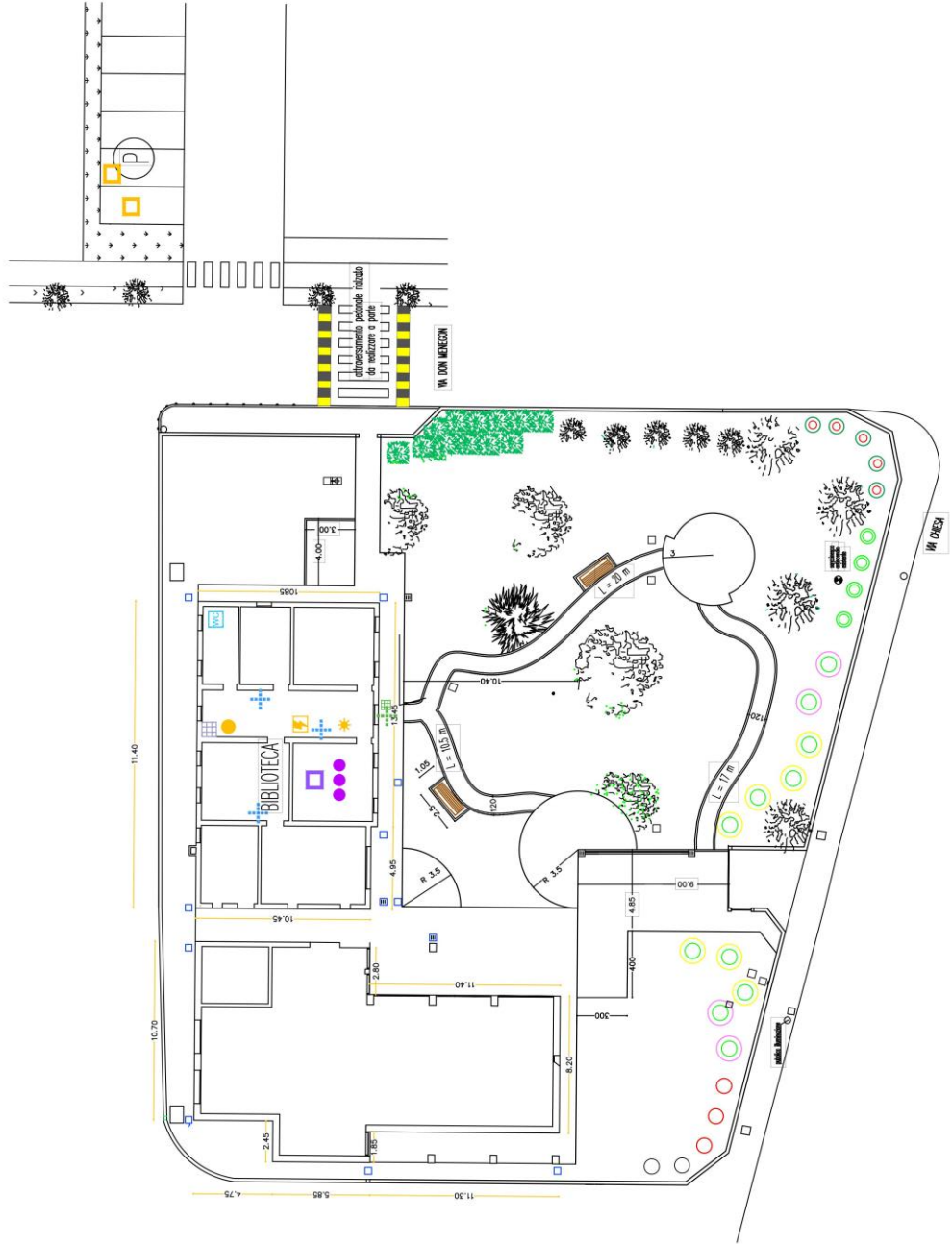

Documentazione fotografica



Foto 1



Foto 2



Foto 3

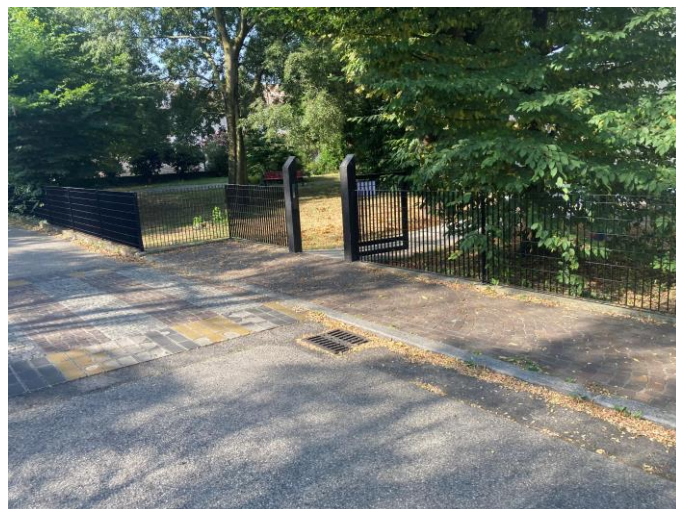

Foto 4



Foto 5



Foto 6

Num.Ord. TARIFFA	DESIGNAZIONE DEI LAVORI	DIMENSIONI				Quantità	IMPORTI	
		par.ug.	lung.	larg.	H/peso		unitario	TOTALE
	R I P O R T O							
	LAVORI A MISURA							
	EDF.03 - Biblioteca Comunale							
	(SpCat 7)							
1 / 20 02	ADEGUAMENTO SEGNALETICA DEI POSTI AUTO Adeguamento segnaletica verticale e/o orizzontale dei posti auto esistenti riservati a persone disabili					2,00		
	SOMMANO cad					2,00	120,00	240,00
2 / 76 26	PERCORSI GUIDA ESTERNI IN AGGLOMERATO CEMENTIZIO Creazione di percorsi guida esterni mediante mattonelle tattili dim. 60 cm x 60 cm in materiali idonei alla percezione dei non vedenti, antisdrucciolevoli e antigeli. Percorso tattile plantare con rilievi trapezoidali o semisferici equidistanti, con altezza dei rilievi non inferiore a mm 3 e larghezza in accordo con la tabella 3 - "WT6" della CEN/TS 15209 con distanza tra i rilievi in accordo con la tabella 1 - "S9" della CEN/TS 15209 costruito in M-PVC-P integrato con TAG-RFID 134.2 Khz idonei alla realizzazione di percorsi intelligenti. I singoli elementi tattili hanno dimensioni variabili da cm 30x40 con spessore di mm 20 o 33 per le lastre e mm 50 per i masselli, colorazioni superficiali variabili atte ad ottenere un coefficiente di contrasto di luminanza non inferiore a 0,4 con la pavimentazione circostante. Le caratteristiche fisico-meccaniche degli elementi tattili sono tali da rendere gli stessi antisdrucciolevoli, antigeli e di tipo carrabile per i masselli. Conteggio per un incrocio a T/X/L con angolo di 60x60 cm e percorso lineare di circa 8 metri					1,00		
	SOMMANO cadauno					1,00	600,00	600,00
3 / 77 27	PERCORSI GUIDA INTERNI IN PVC Creazione percorsi guida interni per non vedenti mediante mattonelle tattili adesive in pvc. Percorso tattile plantare con rilievi trapezoidale e semisferici equidistanti, con altezza dei rilievi non inferiore a mm 3 e larghezza in accordo con la tabella 3 - "WT6" della CEN/TS 15209 con distanza tra i rilievi in accordo con la tabella 1 - "S9" della CEN/TS 15209 costruito in M-PVC-P integrato con TAG-RFID 134.2 Khz idonei alla realizzazione di percorsi intelligenti. Conteggio per un incrocio a T/X/L con angolo di 60x60 cm e percorso lineare di circa 8 metri					6,00		
	SOMMANO cadauno					6,00	780,00	4'680,00
4 / 78 28	SEGNALI LUMINOSI Potenziamento delle modalità di informazione verso gli utenti mediante segnaletica luminosa, acustica e tattile (mappe di rilievo, cartelli, altoparlanti ecc.) mediante la posa in opera di segnali luminosi.					2,00		
	SOMMANO cad					2,00	1'380,00	2'760,00
5 / 79 29	SEGNALETICA INFORMATIVA - TOTEM Potenziamento delle modalità di informazione verso gli utenti mediante posa in opera di totem informativo multimediale.					1,00		
	SOMMANO cad					1,00	2'400,00	2'400,00
6 / 80 30	SEGNALI ADESIVI CROMATICI Posa di segnali adesivi cromatici/pedotattili sulla pavimentazione a servizio dei totem informativi.							
	A R I P O R T A R E							10'680,00

Num.Ord. TARIFFA	DESIGNAZIONE DEI LAVORI	DIMENSIONI				Quantità	IMPORTI	
		par.ug.	lung.	larg.	H/peso		unitario	TOTALE
	RIPORTO							10'680,00
	SOMMANO a corpo					1,00		
						1,00	540,00	540,00
7 / 81 31	MAPPE TATTILI Potenziamento delle modalità di informazione verso gli utenti mediante la posa in opera di mappe tattili realizzate in lastre monoblocco in alluminio o acrilico a spessori variabili. Il leggìo a pavimento dovrà avere una struttura tale da poter installare la mappa tattile in un punto privo di appoggi verticali, portando la base della mappa ad un'altezza minima di circa 95 cm da terra.					2,00		
	SOMMANO cad					2,00	2'520,00	5'040,00
8 / 98 22	ADEGUAMENTO SERVIZI IGIENICI PER DISABILI Adeguamento di sanitari, rubinetterie, arredi e accessori in servizi igienici esistenti e regolazione altezza degli interruttori elettrici e di altri comandi					1,00		
	SOMMANO a corpo					1,00	2'160,00	2'160,00
9 / 99 19	CORRIMANO Adeguamento rampe di scale esistenti Posa In Opera Di Corrimano					1,00		
	SOMMANO a corpo					1,00	720,00	720,00
10 / 100 32	TARGA TATTILE PER CORRIMANO Fornitura e posa in opera di targhe tattili costituite da lastre monoblocco di alluminio o acrilico contenenti informazioni semplificate di supporto alla mappa tattile. Da posizionarsi preferibilmente lungo i corrimano delle scale.					4,00		
	SOMMANO cad					4,00	420,00	1'680,00
	Parziale LAVORI A MISURA euro							20'820,00
	TOTALE euro							20'820,00
	A RIPORTARE							

Num.Ord. TARIFFA	DESIGNAZIONE DEI LAVORI	IMPORTI
		TOTALE
	RIPORTO	
	<u>Riepilogo CATEGORIE</u>	
001	Parcheggi	240,00
002	Accesso	0,00
003	Servizi igienici	2'160,00
004	Collegamenti verticali	720,00
005	Percorsi	5'280,00
006	Dislivelli	0,00
007	Ostacoli	0,00
008	Varie	12'420,00
	Totale CATEGORIE euro	20'820,00
	A RIPORTARE	

Num.Ord. TARIFFA	DESIGNAZIONE DEI LAVORI	IMPORTI
		TOTALE
	RIPORTO	
	<u>Riepilogo SUB CATEGORIE</u>	
001	Motorio	2'400,00
002	Sensoriale	12'540,00
003	Cognitivo	0,00
004	Motorio/Sensoriale	720,00
005	Motorio/Cognitivo	0,00
006	Sensoriale/Cognitivo	5'160,00
007	Motorio/Sensoriale/Cognitivo	0,00
	Totale SUB CATEGORIE euro	20'820,00
	A RIPORTARE	

Num.Ord. TARIFFA	DESIGNAZIONE DEI LAVORI	IMPORTI
		TOTALE
	RIPORTO	
	<u>Riepilogo Strutturale CATEGORIE</u>	
M	LAVORI A MISURA euro	20'820,00
M:007	EDF.03 - Biblioteca Comunale euro	20'820,00
M:007.001	Parcheggi euro	240,00
M:007.001.001	Motorio euro	240,00
M:007.003	Servizi igienici euro	2'160,00
M:007.003.001	Motorio euro	2'160,00
M:007.004	Collegamenti verticali euro	720,00
M:007.004.004	Motorio/Sensoriale euro	720,00
M:007.005	Percorsi euro	5'280,00
M:007.005.002	Sensoriale euro	5'280,00
M:007.008	Varie euro	12'420,00
M:007.008.002	Sensoriale euro	7'260,00
M:007.008.006	Sensoriale/Cognitivo euro	5'160,00
	TOTALE euro	20'820,00
	Data, _____	
	A RIPORTARE	

SCHEDA DI PROGETTO

SALA MOSTRE

Amministrazione: Comune di Loria (TV)

Descrizione struttura: La sala mostre si trova in adiacenza alla Biblioteca. E' un edificio a un piano dove si svolgono mostre o attività divulgative.

Indirizzo: Via Chiesa, 4

Edificio n. EDF 04

DATA 24/06/2022

PLANIMETRIA GENERALE



Pianta Piano Terra

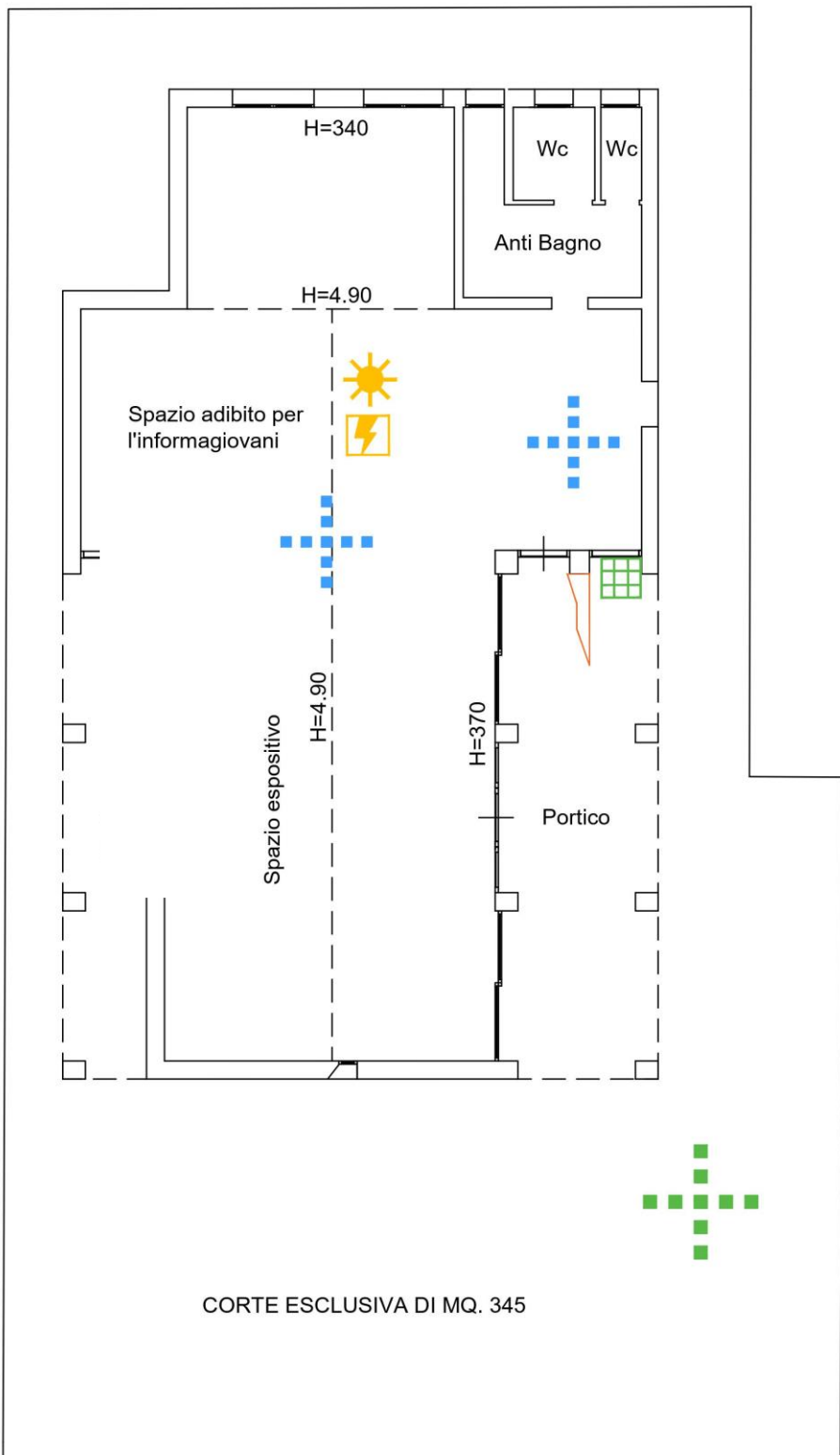

CORTE ESCLUSIVA DI MQ. 345

Documentazione fotografica



Foto 1



Foto 2



Foto 3



Foto 4



Foto 5



Foto 6

Num.Ord. TARIFFA	DESIGNAZIONE DEI LAVORI	DIMENSIONI				Quantità	IMPORTI	
		par.ug.	lung.	larg.	H/peso		unitario	TOTALE
	R I P O R T O							
	LAVORI A MISURA							
	EDF.04 - Sala Mostre (SpCat 8)							
1 / 18 02	ADEGUAMENTO SEGNALETICA DEI POSTI AUTO Adeguamento segnaletica verticale e/o orizzontale dei posti auto esistenti riservati a persone disabili					1,00		
	SOMMANO cad					1,00	120,00	120,00
2 / 46 14	RAMPE DI COLLEGAMENTO BREVI DISLIVELLI Creazione di rampe di collegamento per il superamento di brevi dislivelli al fine di garantire la continuità dei percorsi					1,00		
	SOMMANO cad					1,00	240,00	240,00
3 / 47 27	PERCORSI GUIDA INTERNI IN PVC Creazione percorsi guida interni per non vedenti mediante mattonelle tattili adesive in pvc. Percorso tattile plantare con rilievi trapezoidale e semisferici equidistanti, con altezza dei rilievi non inferiore a mm 3 e larghezza in accordo con la tabella 3 - "WT6" della CEN/TS 15209 con distanza tra i rilievi in accordo con la tabella 1 - "S9" della CEN/TS 15209 costruito in M-PVC-P integrato con TAG-RFID 134.2 Khz idonei alla realizzazione di percorsi intelligenti. Conteggio per un incrocio a T/X/L con angolo di 60x60 cm e percorso lineare di circa 8 metri					2,00		
	SOMMANO cadauno					2,00	780,00	1'560,00
4 / 48 28	SEGNALI LUMINOSI Potenziamento delle modalità di informazione verso gli utenti mediante segnaletica luminosa, acustica e tattile (mappe di rilievo, cartelli, altoparlanti ecc.) mediante la posa in opera di segnali luminosi.					1,00		
	SOMMANO cad					1,00	1'380,00	1'380,00
5 / 97 26	PERCORSI GUIDA ESTERNI IN AGGLOMERATO CEMENTIZIO Creazione di percorsi guida esterni mediante mattonelle tattili dim. 60 cm x 60 cm in materiali idonei alla percezione dei non vedenti, antisdrucciolevoli e antigelivi. Percorso tattile plantare con rilievi trapezoidali o semisferici equidistanti, con altezza dei rilievi non inferiore a mm 3 e larghezza in accordo con la tabella 3 - "WT6" della CEN/TS 15209 con distanza tra i rilievi in accordo con la tabella 1 - "S9" della CEN/TS 15209 costruito in M-PVC-P integrato con TAG-RFID 134.2 Khz idonei alla realizzazione di percorsi intelligenti. I singoli elementi tattili hanno dimensioni variabili da cm 30x40 con spessore di mm 20 o 33 per le lastre e mm 50 per i masselli, colorazioni superficiali variabili atte ad ottenere un coefficiente di contrasto di luminanza non inferiore a 0,4 con la pavimentazione circostante. Le caratteristiche fisico-meccaniche degli elementi tattili sono tali da rendere gli stessi antisdrucciolevoli, antigelivi e di tipo carrabile per i masselli. Conteggio per un incrocio a T/X/L con angolo di 60x60 cm e percorso lineare di circa 8 metri					1,00		
	SOMMANO cadauno					1,00	600,00	600,00
6 / 210 31	MAPPE TATTILI Potenziamento delle modalità di informazione verso gli utenti mediante la posa in opera di mappe tattili realizzate in lastre monoblocco in alluminio o acrilico a spessori variabili. Il leggito a pavimento dovrà avere una							
	A R I P O R T A R E							3'900,00

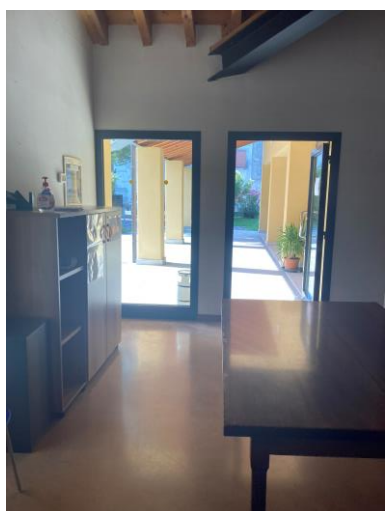
Num.Ord. TARIFFA	DESIGNAZIONE DEI LAVORI	DIMENSIONI				Quantità	IMPORTI	
		par.ug.	lung.	larg.	H/peso		unitario	TOTALE
	RIPORTO							3'900,00
	struttura tale da poter installare la mappa tattile in un punto privo di appoggi verticali, portando la base della mappa ad un'altezza minima di circa 95 cm da terra.					1,00		
	SOMMANO cad					1,00	2'520,00	2'520,00
	Parziale LAVORI A MISURA euro							6'420,00
	TOTALE euro							6'420,00
	A RIPORTARE							

Num.Ord. TARIFFA	DESIGNAZIONE DEI LAVORI	IMPORTI
		TOTALE
	RIPORTO	
	<u>Riepilogo CATEGORIE</u>	
001	Parcheggi	120,00
002	Accesso	0,00
003	Servizi igienici	0,00
004	Collegamenti verticali	0,00
005	Percorsi	2'160,00
006	Dislivelli	240,00
007	Ostacoli	0,00
008	Varie	3'900,00
	Totale CATEGORIE euro	6'420,00
	A RIPORTARE	

Num.Ord. TARIFFA	DESIGNAZIONE DEI LAVORI	IMPORTI
		TOTALE
	RIPORTO	
	<u>Riepilogo SUB CATEGORIE</u>	
001	Motorio	120,00
002	Sensoriale	4'680,00
003	Cognitivo	0,00
004	Motorio/Sensoriale	240,00
005	Motorio/Cognitivo	0,00
006	Sensoriale/Cognitivo	1'380,00
007	Motorio/Sensoriale/Cognitivo	0,00
	Totale SUB CATEGORIE euro	6'420,00
	A RIPORTARE	

Num.Ord. TARIFFA	DESIGNAZIONE DEI LAVORI	IMPORTI
		TOTALE
	RIPORTO	
	<u>Riepilogo Strutturale CATEGORIE</u>	
M	LAVORI A MISURA euro	6'420,00
M:008	EDF.04 - Sala Mostre euro	6'420,00
M:008.001	Parcheggi euro	120,00
M:008.001.001	Motorio euro	120,00
M:008.005	Percorsi euro	2'160,00
M:008.005.002	Sensoriale euro	2'160,00
M:008.006	Dislivelli euro	240,00
M:008.006.004	Motorio/Sensoriale euro	240,00
M:008.008	Varie euro	3'900,00
M:008.008.002	Sensoriale euro	2'520,00
M:008.008.006	Sensoriale/Cognitivo euro	1'380,00
	TOTALE euro	6'420,00
	Data, _____	
	A RIPORTARE	

SCHEDA DI PROGETTO

BARCHESSA VILLA BARONI

Amministrazione: Comune di Loria (TV)

Descrizione struttura: Villa Baroni è un edificio a due piani difficilmente accessibile a causa dell'ingresso con presenza di ghiaia. Al piano terra si trova un'ampia sala con adiacente bagno per normodotati. Il primo piano dove si trovano due ampie sale è raggiungibile sia mediante le scale sia tramite l'ascensore.

Indirizzo: Via Baroni

Edificio n. EDF 05

DATA 24/06/2022

PLANIMETRIA GENERALE



Pianta Piano Terra



Pianta Primo Piano



Pianta Secondo Piano

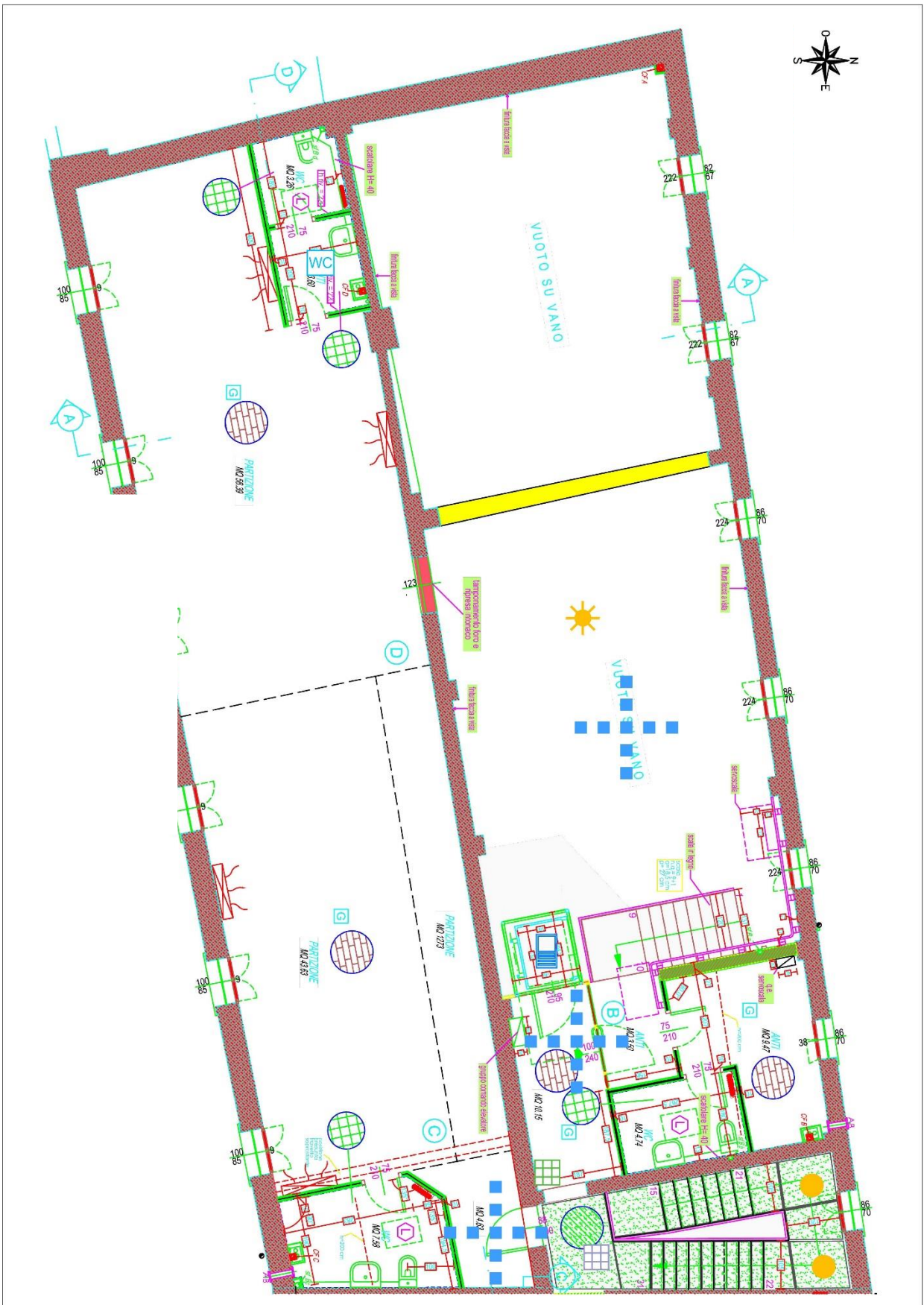

Documentazione fotografica



Foto 1



Foto 2



Foto 3



Foto 4



Foto 5



Foto 6

Num.Ord. TARIFFA	DESIGNAZIONE DEI LAVORI	DIMENSIONI				Quantità	IMPORTI	
		par.ug.	lung.	larg.	H/peso		unitario	TOTALE
	R I P O R T O							
	LAVORI A MISURA							
	EDF.05 - Barchessa Villa Baroni (SpCat 9)							
1 / 4 01	POSTI AUTO DISABILI Creazione di posti auto riservati a persone disabili in prossimità degli ingressi principali					2,00		
	SOMMANO cad					2,00	960,00	1'920,00
2 / 49 22	ADEGUAMENTO SERVIZI IGIENICI PER DISABILI Adeguamento di sanitari, rubinetterie, arredi e accessori in servizi igienici esistenti e regolazione altezza degli interruttori elettrici e di altri comandi					2,00		
	SOMMANO a corpo					2,00	2'160,00	4'320,00
3 / 50 26	PERCORSI GUIDA ESTERNI IN AGGLOMERATO CEMENTIZIO Creazione di percorsi guida esterni mediante mattonelle tattili dim. 60 cm x 60 cm in materiali idonei alla percezione dei non vedenti, antisdrucciolevoli e antigelivi. Percorso tattile plantare con rilievi trapezoidali o semisferici equidistanti, con altezza dei rilievi non inferiore a mm 3 e larghezza in accordo con la tabella 3 - "WT6" della CEN/TS 15209 con distanza tra i rilievi in accordo con la tabella 1 - "S9" della CEN/TS 15209 costruito in M-PVC-P integrato con TAG-RFID 134.2 Khz idonei alla realizzazione di percorsi intelligenti. I singoli elementi tattili hanno dimensioni variabili da cm 30x40 con spessore di mm 20 o 33 per le lastre e mm 50 per i masselli, colorazioni superficiali variabili atte ad ottenere un coefficiente di contrasto di luminanza non inferiore a 0,4 con la pavimentazione circostante. Le caratteristiche fisico-meccaniche degli elementi tattili sono tali da rendere gli stessi antisdrucciolevoli, antigelivi e di tipo carrabile per i masselli. Conteggio per un incrocio a T/X/L con angolo di 60x60 cm e percorso lineare di circa 8 metri					1,00		
	SOMMANO cadauno					1,00	600,00	600,00
4 / 51 27	PERCORSI GUIDA INTERNI IN PVC Creazione percorsi guida interni per non vedenti mediante mattonelle tattili adesive in pvc. Percorso tattile plantare con rilievi trapezoidale e semisferici equidistanti, con altezza dei rilievi non inferiore a mm 3 e larghezza in accordo con la tabella 3 - "WT6" della CEN/TS 15209 con distanza tra i rilievi in accordo con la tabella 1 - "S9" della CEN/TS 15209 costruito in M-PVC-P integrato con TAG-RFID 134.2 Khz idonei alla realizzazione di percorsi intelligenti. Conteggio per un incrocio a T/X/L con angolo di 60x60 cm e percorso lineare di circa 8 metri					8,00		
	SOMMANO cadauno					8,00	780,00	6'240,00
5 / 52 28	SEGNALI LUMINOSI Potenziamento delle modalità di informazione verso gli utenti mediante segnaletica luminosa, acustica e tattile (mappe di rilievo, cartelli, altoparlanti ecc.) mediante la posa in opera di segnali luminosi.					3,00		
	SOMMANO cad					3,00	1'380,00	4'140,00
6 / 53 31	MAPPE TATTILI Potenziamento delle modalità di informazione verso gli utenti mediante la posa in opera di mappe tattili realizzate in lastre monoblocco in alluminio o acrilico a spessori variabili. Il leggìo a pavimento dovrà avere una							
	A R I P O R T A R E							17'220,00

Num.Ord. TARIFFA	DESIGNAZIONE DEI LAVORI	DIMENSIONI				Quantità	IMPORTI	
		par.ug.	lung.	larg.	H/peso		unitario	TOTALE
	RIPORTO							17'220,00
	struttura tale da poter installare la mappa tattile in un punto privo di appoggi verticali, portando la base della mappa ad un'altezza minima di circa 95 cm da terra.					3,00		
	SOMMANO cad					3,00	2'520,00	7'560,00
7 / 101 02	ADEGUAMENTO SEGNALETICA DEI POSTI AUTO Adeguamento segnaletica verticale e/o orizzontale dei posti auto esistenti riservati a persone disabili					1,00		
	SOMMANO cad					1,00	120,00	120,00
8 / 102 32	TARGA TATTILE PER CORRIMANO Fornitura e posa in opera di targhe tattili costituite da lastre monoblocco di alluminio o acrilico contenenti informazioni semplificate di supporto alla mappa tattile. Da posizionarsi preferibilmente lungo i corrimano delle scale.					8,00		
	SOMMANO cad					8,00	420,00	3'360,00
9 / 103 19	CORRIMANO Adeguamento rampe di scale esistenti Posa In Opera Di Corrimano					4,00		
	SOMMANO a corpo					4,00	720,00	2'880,00
10 / 104 47	DISPOSITIVO TELEFONICO- SCHERMO Inserimento di pulsantiera braille e sonora e l'annuncio sonoro del piano di fermata, dispositivo telefonico per non udenti che permetta di dialogare tramite display/schermo e la tastiera tra vano cabina e sala di emergenza					1,00		
	SOMMANO cad.					1,00	3'600,00	3'600,00
	Parziale LAVORI A MISURA euro							34'740,00
	TOTALE euro							34'740,00
	A RIPORTARE							

Num.Ord. TARIFFA	DESIGNAZIONE DEI LAVORI	IMPORTI
		TOTALE
	RIPORTO	
	<u>Riepilogo CATEGORIE</u>	
001	Parcheggi	2'040,00
002	Accesso	0,00
003	Servizi igienici	4'320,00
004	Collegamenti verticali	6'480,00
005	Percorsi	6'840,00
006	Dislivelli	0,00
007	Ostacoli	0,00
008	Varie	15'060,00
	Totale CATEGORIE euro	34'740,00
	A RIPORTARE	

Num.Ord. TARIFFA	DESIGNAZIONE DEI LAVORI	IMPORTI
		TOTALE
	RIPORTO	
	<u>Riepilogo SUB CATEGORIE</u>	
001	Motorio	6'360,00
002	Sensoriale	17'760,00
003	Cognitivo	0,00
004	Motorio/Sensoriale	2'880,00
005	Motorio/Cognitivo	0,00
006	Sensoriale/Cognitivo	7'740,00
007	Motorio/Sensoriale/Cognitivo	0,00
	Totale SUB CATEGORIE euro	34'740,00
	A RIPORTARE	

Num.Ord. TARIFFA	DESIGNAZIONE DEI LAVORI	IMPORTI
		TOTALE
	RIPORTO	
	<u>Riepilogo Strutturale CATEGORIE</u>	
M	LAVORI A MISURA euro	34'740,00
M:009	EDF.05 - Barchessa Villa Baroni euro	34'740,00
M:009.001	Parcheggi euro	2'040,00
M:009.001.001	Motorio euro	2'040,00
M:009.003	Servizi igienici euro	4'320,00
M:009.003.001	Motorio euro	4'320,00
M:009.004	Collegamenti verticali euro	6'480,00
M:009.004.004	Motorio/Sensoriale euro	2'880,00
M:009.004.006	Sensoriale/Cognitivo euro	3'600,00
M:009.005	Percorsi euro	6'840,00
M:009.005.002	Sensoriale euro	6'840,00
M:009.008	Varie euro	15'060,00
M:009.008.002	Sensoriale euro	10'920,00
M:009.008.006	Sensoriale/Cognitivo euro	4'140,00
	TOTALE euro	34'740,00
	Data, _____	
	A RIPORTARE	

SCHEDA DI PROGETTO

ASILO NIDO

Amministrazione: Comune di Loria (TV)

Descrizione struttura: E' un edificio a un unico piano di recente costruzione con spazi ampi e ben disposti.

Indirizzo: Via Muson, 7

Edificio n. SCI 01

DATA 24/06/2022

PLANIMETRIA GENERALE



Pianta Piano Terra

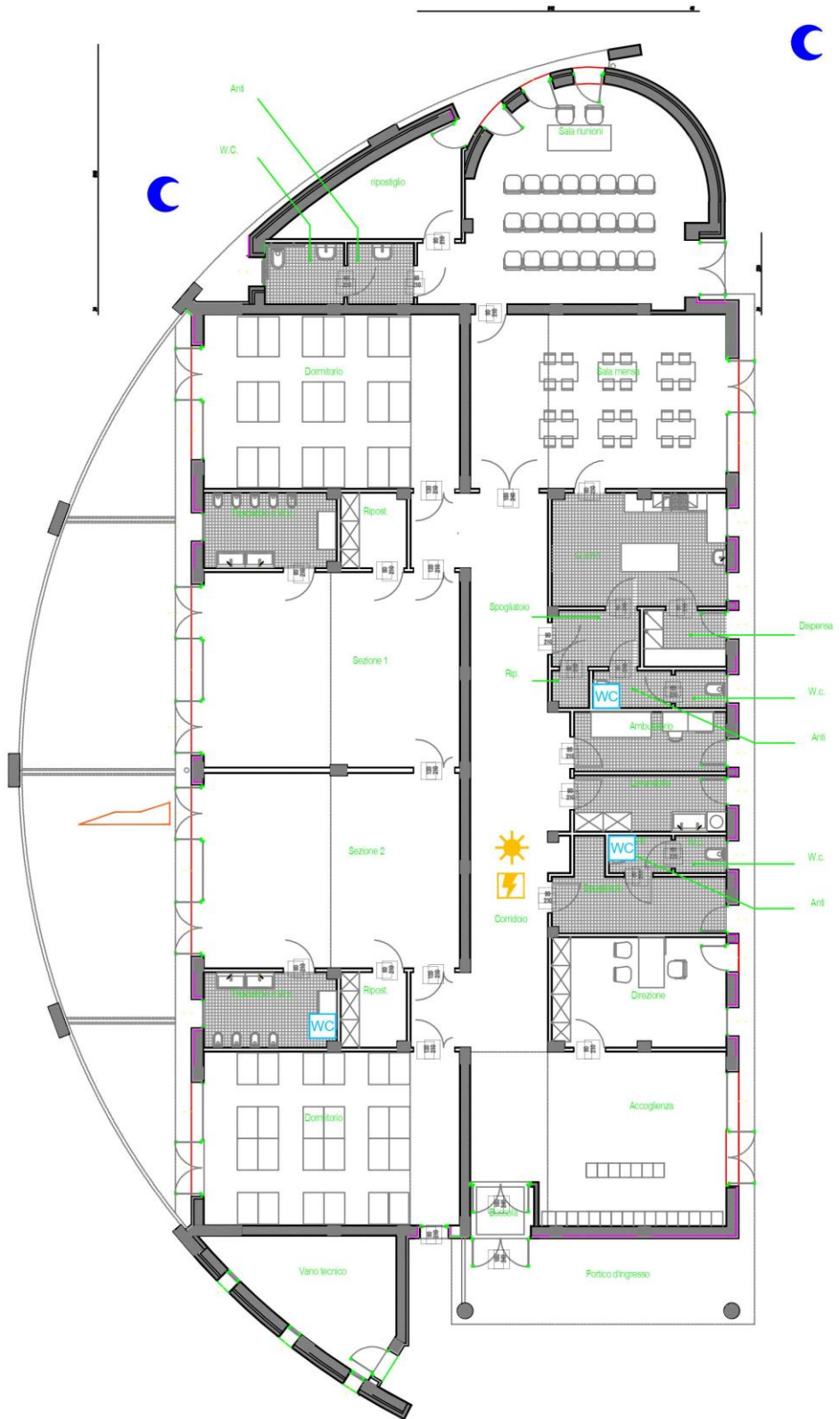

Documentazione fotografica



Foto 1



Foto 2



Foto 3



Foto 4



Foto 5



Foto 6

Num.Ord. TARIFFA	DESIGNAZIONE DEI LAVORI	DIMENSIONI				Quantità	IMPORTI	
		par.ug.	lung.	larg.	H/peso		unitario	TOTALE
	R I P O R T O							
	LAVORI A MISURA							
	SCI.01 - Asilo Nido (SpCat 28)							
1 / 89 28	SEGNALI LUMINOSI Potenziamento delle modalità di informazione verso gli utenti mediante segnaletica luminosa, acustica e tattile (mappe di rilievo, cartelli, altoparlanti ecc.) mediante la posa in opera di segnali luminosi.					1,00		
	SOMMANO cad					1,00	1'380,00	1'380,00
2 / 174 15	ADEGUAMENTO IMPIANTI TECNOLOGICI Adeguamento impianti tecnologici (altezza interruttori e comandi elettrici, maniglioni porte antipanico, impianti particolari ecc.)					1,00		
	SOMMANO a corpo					1,00	1'800,00	1'800,00
3 / 175 14	RAMPE DI COLLEGAMENTO BREVI DISLIVELLI Creazione di rampe di collegamento per il superamento di brevi dislivelli al fine di garantire la continuità dei percorsi					1,00		
	SOMMANO cad					1,00	240,00	240,00
4 / 220 45	GIOCHI INCLUSIVI - 3 GIOCHI Fornitura e installazione strutture gioco inclusive in parchi, giardini pubblici e scuole. Il parco piccolo è costituito da tre giochi: altalena, percorso tattile e da una stazione con diversi accessori rotanti che favoriscono la gestualità dei più piccoli.					1,00		
	SOMMANO a corpo					1,00	6'900,00	6'900,00
	Parziale LAVORI A MISURA euro							10'320,00
	TOTALE euro							10'320,00
	A R I P O R T A R E							

Num.Ord. TARIFFA	DESIGNAZIONE DEI LAVORI	IMPORTI
		TOTALE
	RIPORTO	
	<u>Riepilogo CATEGORIE</u>	
001	Parcheggi	0,00
002	Accesso	0,00
003	Servizi igienici	0,00
004	Collegamenti verticali	0,00
005	Percorsi	0,00
006	Dislivelli	240,00
007	Ostacoli	0,00
008	Varie	10'080,00
	Totale CATEGORIE euro	10'320,00
	A RIPORTARE	

Num.Ord. TARIFFA	DESIGNAZIONE DEI LAVORI	IMPORTI
		TOTALE
	RIPORTO	
	<u>Riepilogo SUB CATEGORIE</u>	
001	Motorio	0,00
002	Sensoriale	0,00
003	Cognitivo	0,00
004	Motorio/Sensoriale	2'040,00
005	Motorio/Cognitivo	0,00
006	Sensoriale/Cognitivo	1'380,00
007	Motorio/Sensoriale/Cognitivo	6'900,00
	Totale SUB CATEGORIE euro	10'320,00
	A RIPORTARE	

Num.Ord. TARIFFA	DESIGNAZIONE DEI LAVORI	IMPORTI
		TOTALE
	RIPORTO	
	<u>Riepilogo Strutturale CATEGORIE</u>	
M	LAVORI A MISURA euro	10'320,00
M:028	SCI.01 - Asilo Nido euro	10'320,00
M:028.006	Dislivelli euro	240,00
M:028.006.004	Motorio/Sensoriale euro	240,00
M:028.008	Varie euro	10'080,00
M:028.008.004	Motorio/Sensoriale euro	1'800,00
M:028.008.006	Sensoriale/Cognitivo euro	1'380,00
M:028.008.007	Motorio/Sensoriale/Cognitivo euro	6'900,00
	TOTALE euro	10'320,00
	Data, _____	
	A RIPORTARE	

SCHEDA DI PROGETTO

SCUOLA PRIMARIA DI LORIA

Amministrazione: Comune di Loria (TV)

Descrizione struttura: La Scuola Elementare Loria. E' un edificio a due piani collegati tra loro mediante un ascensore. L'attività scolastica si sviluppa prevalentemente al piano terra.

Indirizzo: Via Pascoli, 1

Edificio n. SCP 01

DATA 24/06/2022

PLANIMETRIA GENERALE



Pianta Piano Terra



Pianta Primo Piano

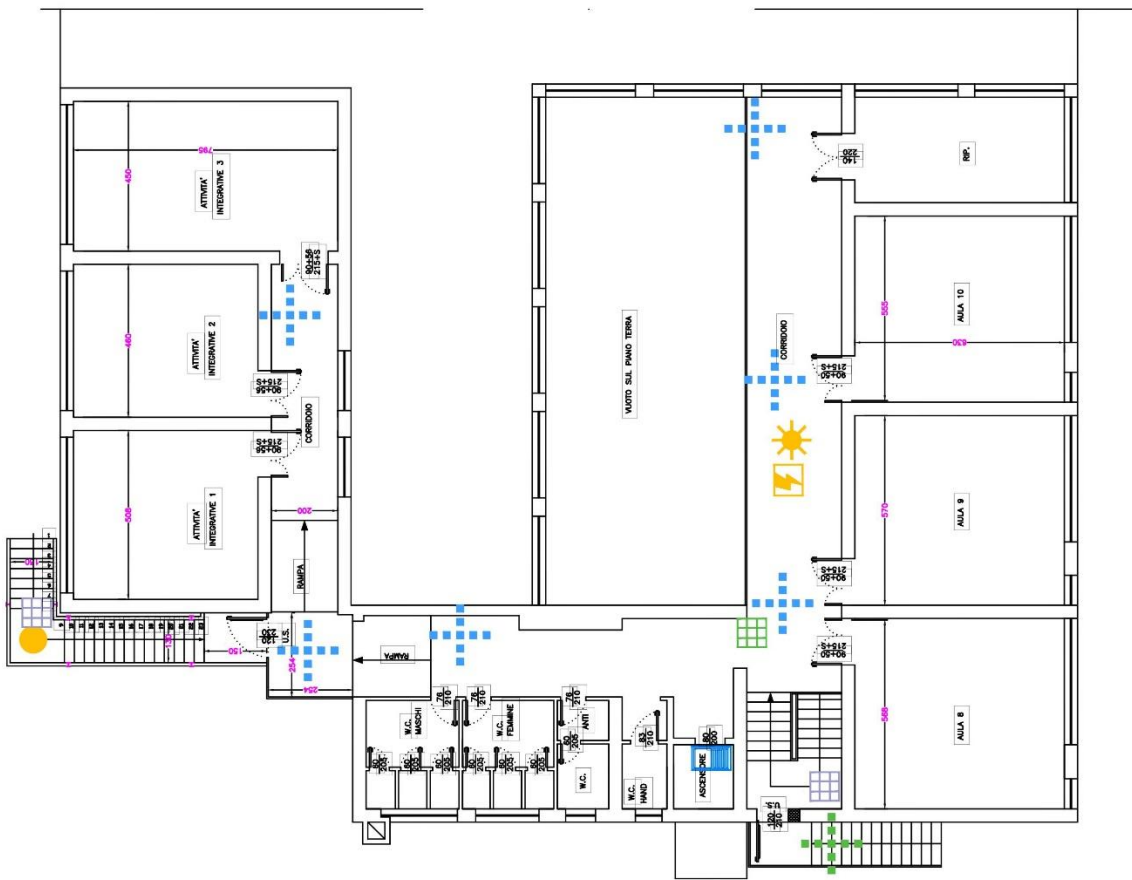

Documentazione fotografica



Foto 1



Foto 2



Foto 3



Foto 4



Foto 5



Foto 6

Num.Ord. TARIFFA	DESIGNAZIONE DEI LAVORI	DIMENSIONI				Quantità	IMPORTI	
		par.ug.	lung.	larg.	H/peso		unitario	TOTALE
	RIPORTO							
	<u>LAVORI A MISURA</u>							
	SCP.01 - Scuola Primaria di Loria							
	(SpCat 29)							
1 / 13 01	POSTI AUTO DISABILI Creazione di posti auto riservati a persone disabili in prossimità degli ingressi principali					1,00		
	SOMMANO cad					1,00	960,00	960,00
2 / 58 02	ADEGUAMENTO SEGNALETICA DEI POSTI AUTO Adeguamento segnaletica verticale e/o orizzontale dei posti auto esistenti riservati a persone disabili					1,00		
	SOMMANO cad					1,00	120,00	120,00
3 / 59 05	PERCORSI PEDONALI Creazione ex-novo o allargamento di percorsi pedonali di larghezza minima pari a 1,20 m e/o di marciapiedi rialzati di larghezza minima pari a 0,90 m Percorsi Pedonali		30,00	1,50		45,00		
	SOMMANO mq					45,00	84,00	3'780,00
4 / 60 19	CORRIMANO Adeguamento rampe di scale esistenti Posa In Opera Di Corrimano					3,00		
	SOMMANO a corpo					3,00	720,00	2'160,00
5 / 61 22	ADEGUAMENTO SERVIZI IGIENICI PER DISABILI Adeguamento di sanitari, rubinetterie, arredi e accessori in servizi igienici esistenti e regolazione altezza degli interruttori elettrici e di altri comandi					1,00		
	SOMMANO a corpo					1,00	2'160,00	2'160,00
6 / 62 26	PERCORSI GUIDA ESTERNI IN AGGLOMERATO CEMENTIZIO Creazione di percorsi guida esterni mediante mattonelle tattili dim. 60 cm x 60 cm in materiali idonei alla percezione dei non vedenti, antisdrucciolevoli e antigelivi. Percorso tattile plantare con rilievi trapezoidali o semisferici equidistanti, con altezza dei rilievi non inferiore a mm 3 e larghezza in accordo con la tabella 3 - "WT6" della CEN/TS 15209 con distanza tra i rilievi in accordo con la tabella 1 - "S9" della CEN/TS 15209 costruito in M-PVC-P integrato con TAG-RFID 134.2 Khz idonei alla realizzazione di percorsi intelligenti. I singoli elementi tattili hanno dimensioni variabili da cm 30x40 con spessore di mm 20 o 33 per le lastre e mm 50 per i masselli, colorazioni superficiali variabili atte ad ottenere un coefficiente di contrasto di luminanza non inferiore a 0,4 con la pavimentazione circostante. Le caratteristiche fisico-meccaniche degli elementi tattili sono tali da rendere gli stessi antisdrucciolevoli, antigelivi e di tipo carrabile per i masselli. Conteggio per un incrocio a T/X/L con angolo di 60x60 cm e percorso lineare di circa 8 metri					4,00		
	SOMMANO cadauno					4,00	600,00	2'400,00
	A RIPORTARE							11'580,00

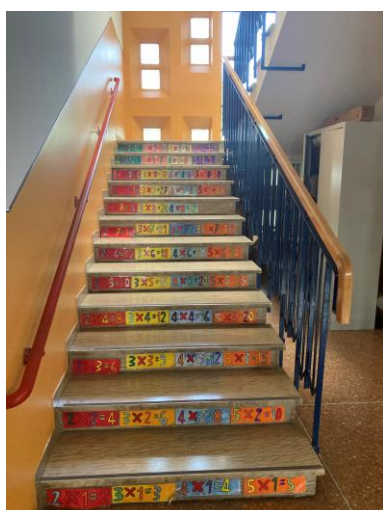
Num.Ord. TARIFFA	DESIGNAZIONE DEI LAVORI	DIMENSIONI				Quantità	IMPORTI	
		par.ug.	lung.	larg.	H/peso		unitario	TOTALE
	R I P O R T O							11'580,00
7 / 63 27	PERCORSI GUIDA INTERNI IN PVC Creazione percorsi guida interni per non vedenti mediante mattonelle tattili adesive in pvc. Percorso tattile plantare con rilievi trapezoidale e semisferici equidistanti, con altezza dei rilievi non inferiore a mm 3 e larghezza in accordo con la tabella 3 - "WT6" della CEN/TS 15209 con distanza tra i rilievi in accordo con la tabella 1 - "S9" della CEN/TS 15209 costruito in M-PVC-P integrato con TAG-RFID 134.2 Khz idonei alla realizzazione di percorsi intelligenti. Conteggio per un incrocio a T/X/L con angolo di 60x60 cm e percorso lineare di circa 8 metri					12,00		
	SOMMANO cadauno					12,00	780,00	9'360,00
8 / 64 28	SEGNALI LUMINOSI Potenziamento delle modalità di informazione verso gli utenti mediante segnaletica luminosa, acustica e tattile (mappe di rilievo, cartelli, altoparlanti ecc.) mediante la posa in opera di segnali luminosi.					2,00		
	SOMMANO cad					2,00	1'380,00	2'760,00
9 / 65 31	MAPPE TATTILI Potenziamento delle modalità di informazione verso gli utenti mediante la posa in opera di mappe tattili realizzate in lastre monoblocco in alluminio o acrilico a spessori variabili. Il leggìo a pavimento dovrà avere una struttura tale da poter installare la mappa tattile in un punto privo di appoggi verticali, portando la base della mappa ad un'altezza minima di circa 95 cm da terra.					3,00		
	SOMMANO cad					3,00	2'520,00	7'560,00
10 / 90 32	TARGA TATTILE PER CORRIMANO Fornitura e posa in opera di targhe tattili costituite da lastre monoblocco di alluminio o acrilico contenenti informazioni semplificate di supporto alla mappa tattile. Da posizionarsi preferibilmente lungo i corrimano delle scale.					6,00		
	SOMMANO cad					6,00	420,00	2'520,00
11 / 176 15	ADEGUAMENTO IMPIANTI TECNOLOGICI Adeguamento impianti tecnologici (altezza interruttori e comandi elettrici, maniglioni porte antipanico, impianti particolari ecc.)					2,00		
	SOMMANO a corpo					2,00	1'800,00	3'600,00
12 / 177 19	CORRIMANO Adeguamento rampe di scale esistenti Posa In Opera Di Corrimano					3,00		
	SOMMANO a corpo					3,00	720,00	2'160,00
13 / 178 47	DISPOSITIVO TELEFONICO- SCHERMO Inserimento di pulsantiera braille e sonora e l'annuncio sonoro del piano di fermata, dispositivo telefonico per non udenti che permetta di dialogare tramite display/schermo e la tastiera tra vano cabina e sala di emergenza					1,00		
	SOMMANO cad.					1,00	3'600,00	3'600,00
	A R I P O R T A R E							43'140,00

Num.Ord. TARIFFA	DESIGNAZIONE DEI LAVORI	DIMENSIONI				Quantità	IMPORTI	
		par.ug.	lung.	larg.	H/peso		unitario	TOTALE
	RIPORTO							43'140,00
14 / 179 30	SEGNALI ADESIVI CROMATICI Posa di segnali adesivi cromatici/pedotattili sulla pavimentazione a servizio dei totem informativi.					1,00		
	SOMMANO a corpo					1,00	540,00	540,00
15 / 180 29	SEGNALETICA INFORMATIVA - TOTEM Potenziamento delle modalità di informazione verso gli utenti mediante posa in opera di totem informativo multimediale.					1,00		
	SOMMANO cad					1,00	2'400,00	2'400,00
	Parziale LAVORI A MISURA euro							46'080,00
	TOTALE euro							46'080,00
	A RIPORTARE							

Num.Ord. TARIFFA	DESIGNAZIONE DEI LAVORI	IMPORTI
		TOTALE
	RIPORTO	
	<u>Riepilogo CATEGORIE</u>	
001	Parcheggi	1'080,00
002	Accesso	0,00
003	Servizi igienici	2'160,00
004	Collegamenti verticali	7'920,00
005	Percorsi	15'540,00
006	Dislivelli	0,00
007	Ostacoli	0,00
008	Varie	19'380,00
	Totale CATEGORIE euro	46'080,00
	A RIPORTARE	

Num.Ord. TARIFFA	DESIGNAZIONE DEI LAVORI	IMPORTI
		TOTALE
	RIPORTO	
	<u>Riepilogo SUB CATEGORIE</u>	
001	Motorio	3'240,00
002	Sensoriale	22'380,00
003	Cognitivo	0,00
004	Motorio/Sensoriale	11'700,00
005	Motorio/Cognitivo	0,00
006	Sensoriale/Cognitivo	8'760,00
007	Motorio/Sensoriale/Cognitivo	0,00
	Totale SUB CATEGORIE euro	46'080,00
	A RIPORTARE	

Num.Ord. TARIFFA	DESIGNAZIONE DEI LAVORI	IMPORTI
		TOTALE
	RIPORTO	
	<u>Riepilogo Strutturale CATEGORIE</u>	
M	LAVORI A MISURA euro	46'080,00
M:029	SCP.01 - Scuola Primaria di Loria euro	46'080,00
M:029.001	Parcheggi euro	1'080,00
M:029.001.001	Motorio euro	1'080,00
M:029.003	Servizi igienici euro	2'160,00
M:029.003.001	Motorio euro	2'160,00
M:029.004	Collegamenti verticali euro	7'920,00
M:029.004.004	Motorio/Sensoriale euro	4'320,00
M:029.004.006	Sensoriale/Cognitivo euro	3'600,00
M:029.005	Percorsi euro	15'540,00
M:029.005.002	Sensoriale euro	11'760,00
M:029.005.004	Motorio/Sensoriale euro	3'780,00
M:029.008	Varie euro	19'380,00
M:029.008.002	Sensoriale euro	10'620,00
M:029.008.004	Motorio/Sensoriale euro	3'600,00
M:029.008.006	Sensoriale/Cognitivo euro	5'160,00
	TOTALE euro	46'080,00
	Data, _____	
	A RIPORTARE	

SCHEDA DI PROGETTO

SCUOLA PRIMARIA DI BESSICA

Amministrazione: Comune di Loria (TV)

Descrizione struttura: Scuola Elementare di Bessica è un edificio di due piani difficilmente raggiungibile a causa della presenza di numerosi gradini all'entrata principale e di una rampa con elevata pendenza sull'entrata laterale. Le aule si trovano sia al piano terra sia al primo piano e il primo piano è raggiungibile solo mediante scale. Piano terra è dotato di un bagno disabili.

Indirizzo: Via Dante Alighieri, 46

Edificio n. SCP 02

DATA 24/06/2022

PLANIMETRIA GENERALE



Pianta Piano Terra

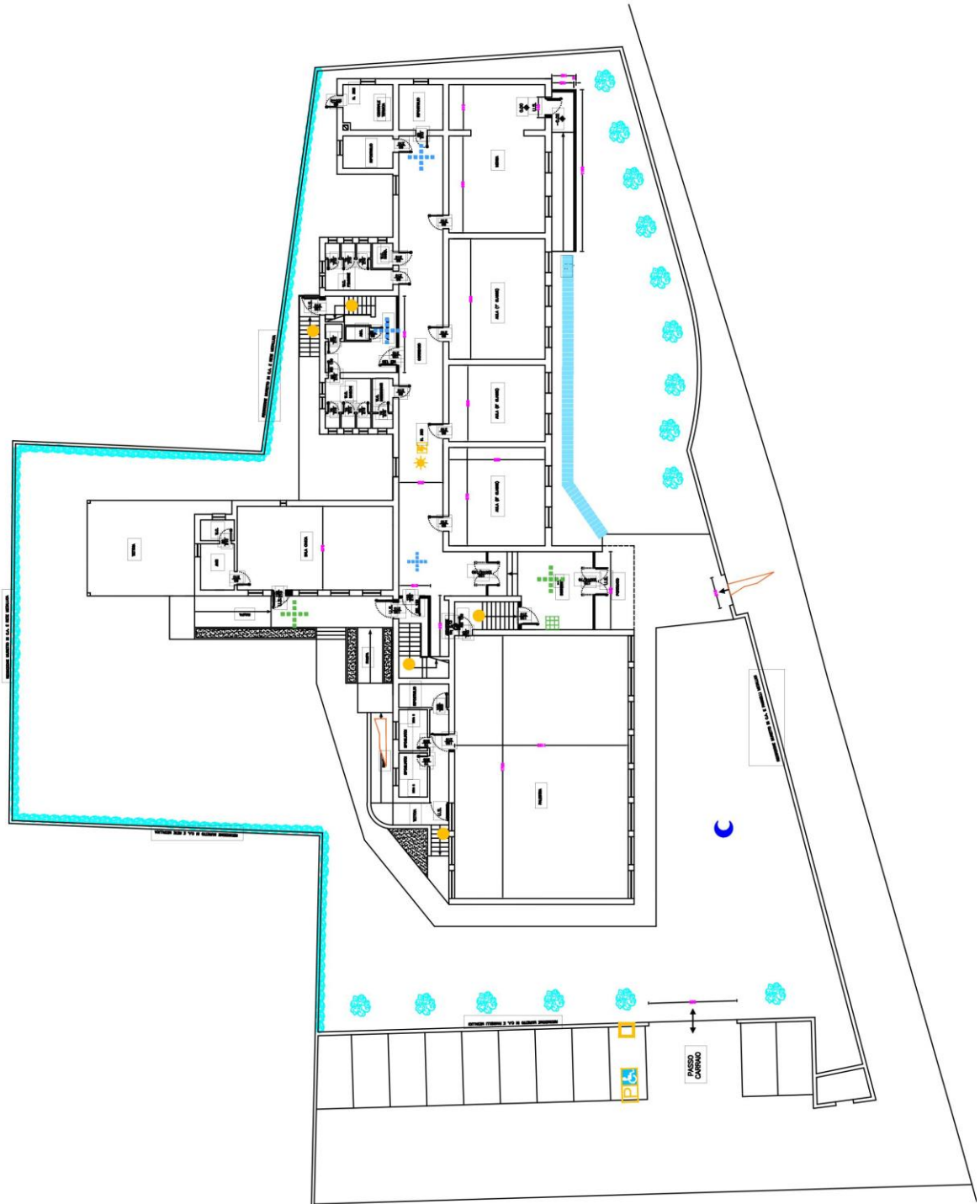

Pianta Primo Piano

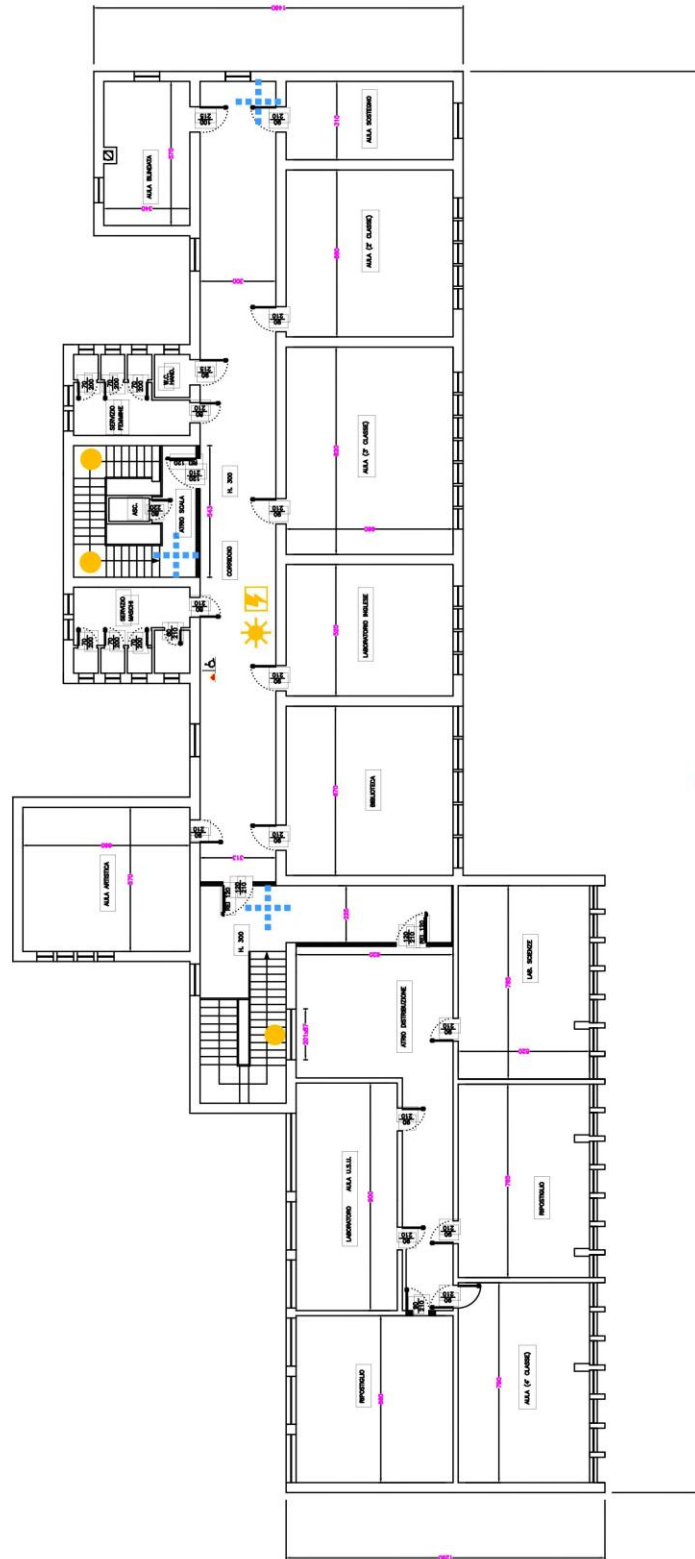

Documentazione fotografica



Foto 1



Foto 2



Foto 3



Foto 4



Foto 5



Foto 6

Num.Ord. TARIFFA	DESIGNAZIONE DEI LAVORI	DIMENSIONI				Quantità	IMPORTI	
		par.ug.	lung.	larg.	H/peso		unitario	TOTALE
	R I P O R T O							
	LAVORI A MISURA							
	SCP.02 - Scuola Primaria di Bessica							
	(SpCat 30)							
1 / 67 02	ADEGUAMENTO SEGNALETICA DEI POSTI AUTO Adeguamento segnaletica verticale e/o orizzontale dei posti auto esistenti riservati a persone disabili					1,00		
	SOMMANO cad					1,00	120,00	120,00
2 / 68 14	RAMPE DI COLLEGAMENTO BREVI DISLIVELLI Creazione di rampe di collegamento per il superamento di brevi dislivelli al fine di garantire la continuità dei percorsi					1,00		
	SOMMANO cad					1,00	240,00	240,00
3 / 69 26	PERCORSI GUIDA ESTERNI IN AGGLOMERATO CEMENTIZIO Creazione di percorsi guida esterni mediante mattonelle tattili dim. 60 cm x 60 cm in materiali idonei alla percezione dei non vedenti, antisdrucciolevoli e antigelivi. Percorso tattile plantare con rilievi trapezoidali o semisferici equidistanti, con altezza dei rilievi non inferiore a mm 3 e larghezza in accordo con la tabella 3 - "WT6" della CEN/TS 15209 con distanza tra i rilievi in accordo con la tabella 1 - "S9" della CEN/TS 15209 costruito in M-PVC-P integrato con TAG-RFID 134.2 Khz idonei alla realizzazione di percorsi intelligenti. I singoli elementi tattili hanno dimensioni variabili da cm 30x40 con spessore di mm 20 o 33 per le lastre e mm 50 per i masselli, colorazioni superficiali variabili atte ad ottenere un coefficiente di contrasto di luminanza non inferiore a 0,4 con la pavimentazione circostante. Le caratteristiche fisico-meccaniche degli elementi tattili sono tali da rendere gli stessi antisdrucciolevoli, antigelivi e di tipo carrabile per i masselli. Conteggio per un incrocio a T/X/L con angolo di 60x60 cm e percorso lineare di circa 8 metri					2,00		
	SOMMANO cadauno					2,00	600,00	1'200,00
4 / 70 27	PERCORSI GUIDA INTERNI IN PVC Creazione percorsi guida interni per non vedenti mediante mattonelle tattili adesive in pvc. Percorso tattile plantare con rilievi trapezoidale e semisferici equidistanti, con altezza dei rilievi non inferiore a mm 3 e larghezza in accordo con la tabella 3 - "WT6" della CEN/TS 15209 con distanza tra i rilievi in accordo con la tabella 1 - "S9" della CEN/TS 15209 costruito in M-PVC-P integrato con TAG-RFID 134.2 Khz idonei alla realizzazione di percorsi intelligenti. Conteggio per un incrocio a T/X/L con angolo di 60x60 cm e percorso lineare di circa 8 metri					6,00		
	SOMMANO cadauno					6,00	780,00	4'680,00
5 / 71 28	SEGNALI LUMINOSI Potenziamento delle modalità di informazione verso gli utenti mediante segnaletica luminosa, acustica e tattile (mappe di rilievo, cartelli, altoparlanti ecc.) mediante la posa in opera di segnali luminosi.					2,00		
	SOMMANO cad					2,00	1'380,00	2'760,00
6 / 72 31	MAPPE TATTILI Potenziamento delle modalità di informazione verso gli utenti mediante la posa in opera di mappe tattili realizzate in lastre monoblocco in alluminio							
	A R I P O R T A R E							9'000,00

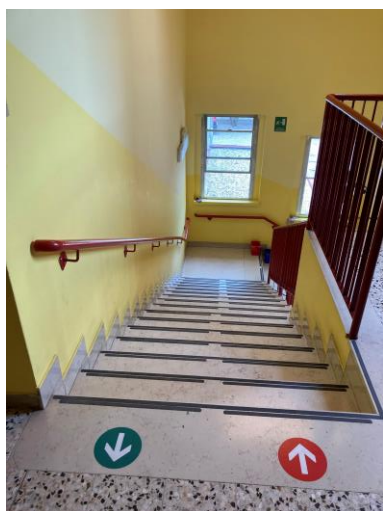
Num.Ord. TARIFFA	DESIGNAZIONE DEI LAVORI	DIMENSIONI				Quantità	IMPORTI	
		par.ug.	lung.	larg.	H/peso		unitario	TOTALE
	RIPORTO							9'000,00
	o acrilico a spessori variabili. Il leggio a pavimento dovrà avere una struttura tale da poter installare la mappa tattile in un punto privo di appoggi verticali, portando la base della mappa ad un'altezza minima di circa 95 cm da terra.					1,00		
	SOMMANO cad					1,00	2'520,00	2'520,00
7 / 181 15	ADEGUAMENTO IMPIANTI TECNOLOGICI Adeguamento impianti tecnologici (altezza interruttori e comandi elettrici, maniglioni porte antipanico, impianti particolari ecc.)					2,00		
	SOMMANO a corpo					2,00	1'800,00	3'600,00
8 / 182 07	RIPARAZIONE/SISTEMAZIONE DI MARCIAPIEDE Allargamento di percorsi pedonali di larghezza minima pari a 1,20 m e/o di marciapiedi rialzati di larghezza minima pari a 0,90 m		20,00	1,20		24,00		
	SOMMANO mq					24,00	120,00	2'880,00
9 / 183 19	CORRIMANO Adeguamento rampe di scale esistenti Posa In Opera Di Corrimano					6,00		
	SOMMANO a corpo					6,00	720,00	4'320,00
10 / 184 47	DISPOSITIVO TELEFONICO- SCHERMO Inserimento di pulsantiera braille e sonora e l'annuncio sonoro del piano di fermata, dispositivo telefonico per non udenti che permetta di dialogare tramite display/schermo e la tastiera tra vano cabina e sala di emergenza					1,00		
	SOMMANO cad.					1,00	3'600,00	3'600,00
	Parziale LAVORI A MISURA euro							25'920,00
	TOTALE euro							25'920,00
	A RIPORTARE							

Num.Ord. TARIFFA	DESIGNAZIONE DEI LAVORI	IMPORTI
		TOTALE
	RIPORTO	
	<u>Riepilogo CATEGORIE</u>	
001	Parcheggi	120,00
002	Accesso	0,00
003	Servizi igienici	0,00
004	Collegamenti verticali	7'920,00
005	Percorsi	8'760,00
006	Dislivelli	240,00
007	Ostacoli	0,00
008	Varie	8'880,00
	Totale CATEGORIE euro	25'920,00
	A RIPORTARE	

Num.Ord. TARIFFA	DESIGNAZIONE DEI LAVORI	IMPORTI
		TOTALE
	RIPORTO	
	<u>Riepilogo SUB CATEGORIE</u>	
001	Motorio	120,00
002	Sensoriale	8'400,00
003	Cognitivo	0,00
004	Motorio/Sensoriale	7'440,00
005	Motorio/Cognitivo	0,00
006	Sensoriale/Cognitivo	9'960,00
007	Motorio/Sensoriale/Cognitivo	0,00
	Totale SUB CATEGORIE euro	25'920,00
	A RIPORTARE	

Num.Ord. TARIFFA	DESIGNAZIONE DEI LAVORI	IMPORTI
		TOTALE
	RIPORTO	
	<u>Riepilogo Strutturale CATEGORIE</u>	
M	LAVORI A MISURA euro	25'920,00
M:030	SCP.02 - Scuola Primaria di Bessica euro	25'920,00
M:030.001	Parcheggi euro	120,00
M:030.001.001	Motorio euro	120,00
M:030.004	Collegamenti verticali euro	7'920,00
M:030.004.004	Motorio/Sensoriale euro	4'320,00
M:030.004.006	Sensoriale/Cognitivo euro	3'600,00
M:030.005	Percorsi euro	8'760,00
M:030.005.002	Sensoriale euro	5'880,00
M:030.005.004	Motorio/Sensoriale euro	2'880,00
M:030.006	Dislivelli euro	240,00
M:030.006.004	Motorio/Sensoriale euro	240,00
M:030.008	Varie euro	8'880,00
M:030.008.002	Sensoriale euro	2'520,00
M:030.008.006	Sensoriale/Cognitivo euro	6'360,00
	TOTALE euro	25'920,00
	Data, _____	
	A RIPORTARE	

SCHEDA DI PROGETTO

SCUOLA PRIMARIA DI RAMON

Amministrazione: Comune di Loria (TV)

Descrizione struttura: Scuola Elementare di Ramon è un edificio a un piano con ampi spazi. Gli spazi esterni sono prevalentemente caratterizzati dalla presenza di ghiaia. La palestra risulta difficilmente accessibile per la presenza di una rampa pendente, gli spogliatoi non sono accessibili a causa della presenza di alcuni gradini.

Indirizzo: Via A. Marchesan, 1

Edificio n. SCP 03

DATA 24/06/2022

PLANIMETRIA GENERALE



Pianta Piano Terra

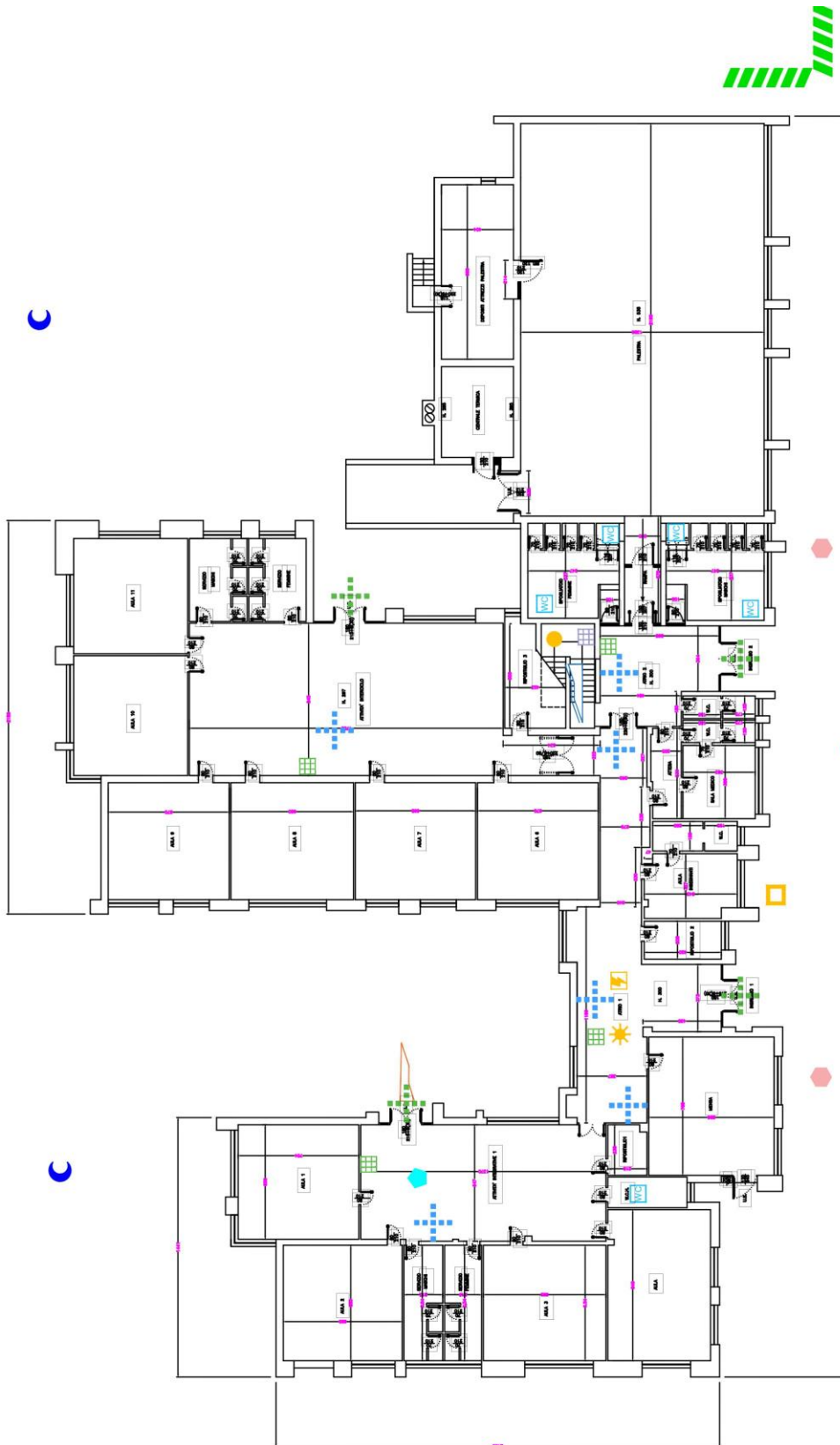

Pianta Primo Piano

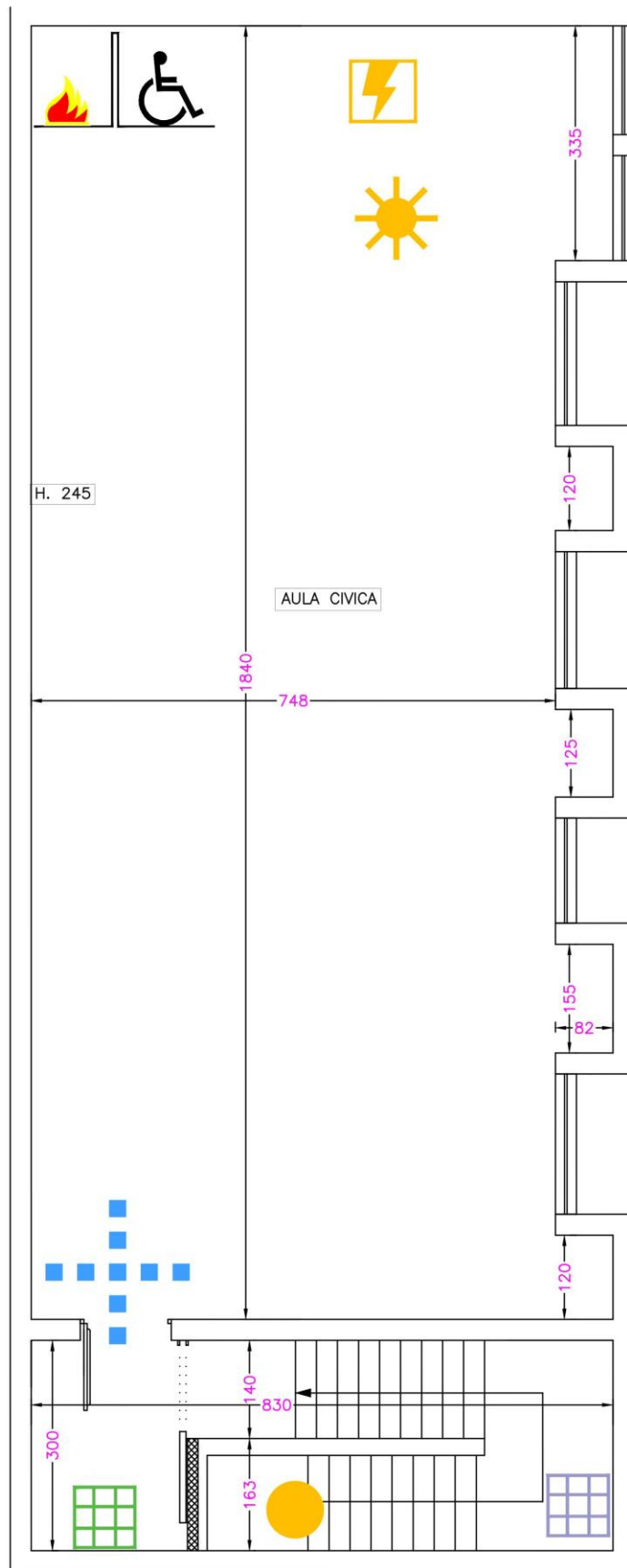

Documentazione fotografica



Foto 1



Foto 2



Foto 3



Foto 4



Foto 5



Foto 6

Num.Ord. TARIFFA	DESIGNAZIONE DEI LAVORI	DIMENSIONI				Quantità	IMPORTI	
		par.ug.	lung.	larg.	H/peso		unitario	TOTALE
	R I P O R T O							
	<u>LAVORI A MISURA</u>							
	SCP.03 - Scuola Primaria di Ramon (SpCat 31)							
1 / 66 02	ADEGUAMENTO SEGNALETICA DEI POSTI AUTO Adeguamento segnaletica verticale e/o orizzontale dei posti auto esistenti riservati a persone disabili					1,00		
	SOMMANO cad					1,00	120,00	120,00
2 / 185 04	ZONA FILTRO Creazione di luogo sicuro per singolo piano					1,00		
	SOMMANO cad					1,00	1'800,00	1'800,00
3 / 186 14	RAMPE DI COLLEGAMENTO BREVI DISLIVELLI Creazione di rampe di collegamento per il superamento di brevi dislivelli al fine di garantire la continuità dei percorsi					1,00		
	SOMMANO cad					1,00	240,00	240,00
4 / 187 26	PERCORSI GUIDA ESTERNI IN AGGLOMERATO CEMENTIZIO Creazione di percorsi guida esterni mediante mattonelle tattili dim. 60 cm x 60 cm in materiali idonei alla percezione dei non vedenti, antiscivolo e antigelivi. Percorso tattile plantare con rilievi trapezoidali o emisferici equidistanti, con altezza dei rilievi non inferiore a mm 3 e larghezza in accordo con la tabella 3 - "WT6" della CEN/TS 15209 con distanza tra i rilievi in accordo con la tabella 1 - "S9" della CEN/TS 15209 costruito in M-PVC-P integrato con TAG-RFID 134.2 Khz idonei alla realizzazione di percorsi intelligenti. I singoli elementi tattili hanno dimensioni variabili da cm 30x40 con spessore di mm 20 o 33 per le lastre e mm 50 per i masselli, colorazioni superficiali variabili atte ad ottenere un coefficiente di contrasto di luminanza non inferiore a 0,4 con la pavimentazione circostante. Le caratteristiche fisico-meccaniche degli elementi tattili sono tali da rendere gli stessi antiscivolo, antigelivi e di tipo carrabile per i masselli. Conteggio per un incrocio a T/X/L con angolo di 60x60 cm e percorso lineare di circa 8 metri					4,00		
	SOMMANO cadauno					4,00	600,00	2'400,00
5 / 188 27	PERCORSI GUIDA INTERNI IN PVC Creazione percorsi guida interni per non vedenti mediante mattonelle tattili adesive in pvc. Percorso tattile plantare con rilievi trapezoidale e emisferici equidistanti, con altezza dei rilievi non inferiore a mm 3 e larghezza in accordo con la tabella 3 - "WT6" della CEN/TS 15209 con distanza tra i rilievi in accordo con la tabella 1 - "S9" della CEN/TS 15209 costruito in M-PVC-P integrato con TAG-RFID 134.2 Khz idonei alla realizzazione di percorsi intelligenti. Conteggio per un incrocio a T/X/L con angolo di 60x60 cm e percorso lineare di circa 8 metri					7,00		
	SOMMANO cadauno					7,00	780,00	5'460,00
6 / 189 28	SEGNALI LUMINOSI Potenziamento delle modalità di informazione verso gli utenti mediante segnaletica luminosa, acustica e tattile (mappe di rilievo, cartelli, altoparlanti ecc.) mediante la posa in opera di segnali luminosi.					2,00		
	A R I P O R T A R E					2,00		10'020,00

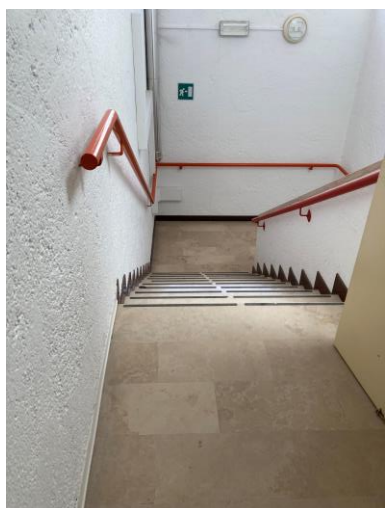
Num.Ord. TARIFFA	DESIGNAZIONE DEI LAVORI	DIMENSIONI				Quantità	IMPORTI	
		par.ug.	lung.	larg.	H/peso		unitario	TOTALE
	R I P O R T O					2,00		10'020,00
7 / 190 31	SOMMANO cad MAPPE TATTILI Potenziamento delle modalità di informazione verso gli utenti mediante la posa in opera di mappe tattili realizzate in lastre monoblocco in alluminio o acrilico a spessori variabili. Il leggìo a pavimento dovrà avere una struttura tale da poter installare la mappa tattile in un punto privo di appoggi verticali, portando la base della mappa ad un'altezza minima di circa 95 cm da terra.					2,00	1'380,00	2'760,00
	SOMMANO cad					5,00		
	SOMMANO cad					5,00	2'520,00	12'600,00
8 / 191 19	CORRIMANO Adeguamento rampe di scale esistenti Posa In Opera Di Corrimano					8,00		
	SOMMANO a corpo					8,00	720,00	5'760,00
9 / 192 17	INSTALLAZIONE MONTASCALE Servoscala. Fornitura e posa in opera di servoscala per il trasporto di 09 persone su sedie a ruote, a norma di legge, per edifici pubblici, da 11/02/2008 installare sul lato interno di rampa di scale, con percorso e pendenza costante. Le caratteristiche dell'impianto dovranno rispondere alle disposizioni di cui all'art. 8.1.13 del D.M. 14/06/89 n. 236. In ogni caso l'impianto dovrà rispettare le seguenti caratteristiche: -piattaforma (escluse le costole mobili) non inferiore a cm 70 x 75; -dotazione di opportuni mezzi di segnalazione acustica e visiva di apparecchiature in movimento; - velocità di almeno 7 cm/sec. E non superiore a 10 cm/sec.;- dotazione alle due estremità di comandi di chiamata, chiave di esclusione della manovra e spia di segnalazione per manovra inserita; - sicurezze elettriche relative alla tensione del circuito di alimentazione e del circuito ausiliario; - messa a terra delle masse metalliche o, in alternativa, doppi isolamenti; - comandi di salita e discesa a bordo del tipo Uomo Presente e protetti contro l'azionamento accidentale; - sicurezza meccaniche: rispetto dei coefficienti minimi di sicurezza per parti meccaniche; - limitatore di velocità; dispositivi di frenaggio; - sicurezze anticadute; sicurezze di percorso: sistema di anticesoiamento; sistema antisciacciamento; sistema antiurto. I materiali metallici saranno perfettamente finiti e verniciati con una mano di antiruggine ed una di smalto. E' compresa nel prezzo la realizzazione dell'impianto elettrico e della linea di alimentazione dotata di interruttore generale magnetotermico, dal quadro generale al punto di utenza, conforme alle normative UNI e CEI, comprese altresì tutte le opere murarie (tracce, fori, ancoraggi, staffaggi, ecc.) ed i necessari ripristini a perfetta regola d'arte, il tutto per dare l'impianto servoscala perfettamente finito e funzionante. A due rampe con curva					1,00		
	SOMMANO cad					1,00	28'800,00	28'800,00
10 / 193 22	ADEGUAMENTO SERVIZI IGIENICI PER DISABILI Adeguamento di sanitari, rubinetterie, arredi e accessori in servizi igienici esistenti e regolazione altezza degli interruttori elettrici e di altri comandi					4,00		
	SOMMANO a corpo					4,00	2'160,00	8'640,00
11 / 194 33	TRATTAMENTO ANTISDRUCCIOLO Trattamento antisdrucciolo delle superfici di calpestio (Numero 2 trattamenti con cadenza quinquennale)							
	SOMMANO a corpo					0,00	2'400,00	0,00
	A R I P O R T A R E							68'580,00

Num.Ord. TARIFFA	DESIGNAZIONE DEI LAVORI	DIMENSIONI				Quantità	IMPORTI	
		par.ug.	lung.	larg.	H/peso		unitario	TOTALE
	RIPORTO							68'580,00
12 / 195 37	RIFACIMENTO PAVIMENTAZIONI DEGRADATE Rifacimento pavimentazioni degradate di qualsiasi genere e tipo, per garantire la regolarità del piano di calpestio					1,00		
	SOMMANO a corpo					1,00	3'000,00	3'000,00
	Parziale LAVORI A MISURA euro							71'580,00
	TOTALE euro							71'580,00
	A RIPORTARE							

Num.Ord. TARIFFA	DESIGNAZIONE DEI LAVORI	IMPORTI
		TOTALE
	RIPORTO	
	<u>Riepilogo CATEGORIE</u>	
001	Parcheggi	120,00
002	Accesso	0,00
003	Servizi igienici	8'640,00
004	Collegamenti verticali	34'560,00
005	Percorsi	10'860,00
006	Dislivelli	240,00
007	Ostacoli	0,00
008	Varie	17'160,00
	Totale CATEGORIE euro	71'580,00
	A RIPORTARE	

Num.Ord. TARIFFA	DESIGNAZIONE DEI LAVORI	IMPORTI
		TOTALE
	RIPORTO	
	<u>Riepilogo SUB CATEGORIE</u>	
001	Motorio	39'360,00
002	Sensoriale	20'460,00
003	Cognitivo	0,00
004	Motorio/Sensoriale	9'000,00
005	Motorio/Cognitivo	0,00
006	Sensoriale/Cognitivo	2'760,00
007	Motorio/Sensoriale/Cognitivo	0,00
	Totale SUB CATEGORIE euro	71'580,00
	A RIPORTARE	

Num.Ord. TARIFFA	DESIGNAZIONE DEI LAVORI	IMPORTI
		TOTALE
	RIPORTO	
	<u>Riepilogo Strutturale CATEGORIE</u>	
M	LAVORI A MISURA euro	71'580,00
M:031	SCP.03 - Scuola Primaria di Ramon euro	71'580,00
M:031.001	Parcheggi euro	120,00
M:031.001.001	Motorio euro	120,00
M:031.003	Servizi igienici euro	8'640,00
M:031.003.001	Motorio euro	8'640,00
M:031.004	Collegamenti verticali euro	34'560,00
M:031.004.001	Motorio euro	28'800,00
M:031.004.004	Motorio/Sensoriale euro	5'760,00
M:031.005	Percorsi euro	10'860,00
M:031.005.002	Sensoriale euro	7'860,00
M:031.005.004	Motorio/Sensoriale euro	3'000,00
M:031.006	Dislivelli euro	240,00
M:031.006.004	Motorio/Sensoriale euro	240,00
M:031.008	Varie euro	17'160,00
M:031.008.001	Motorio euro	1'800,00
M:031.008.002	Sensoriale euro	12'600,00
M:031.008.004	Motorio/Sensoriale euro	0,00
M:031.008.006	Sensoriale/Cognitivo euro	2'760,00
	TOTALE euro	71'580,00
	Data, _____	
	A RIPORTARE	

SCHEDA DI PROGETTO

SCUOLA SECONDARIA DI LORIA

Amministrazione: Comune di Loria (TV)

Descrizione struttura: La Scuola Media è un edificio a due piani: al piano terra si accede mediante le scale e una rampa esterna.

Le aule e i servizi igienici sono localizzati sia al piano terra che al piano primo.

Il primo piano è accessibile solamente mediante le scale.

Indirizzo: Via Roma, 30

Edificio n. SCS 01

DATA 24/06/2022

PLANIMETRIA GENERALE

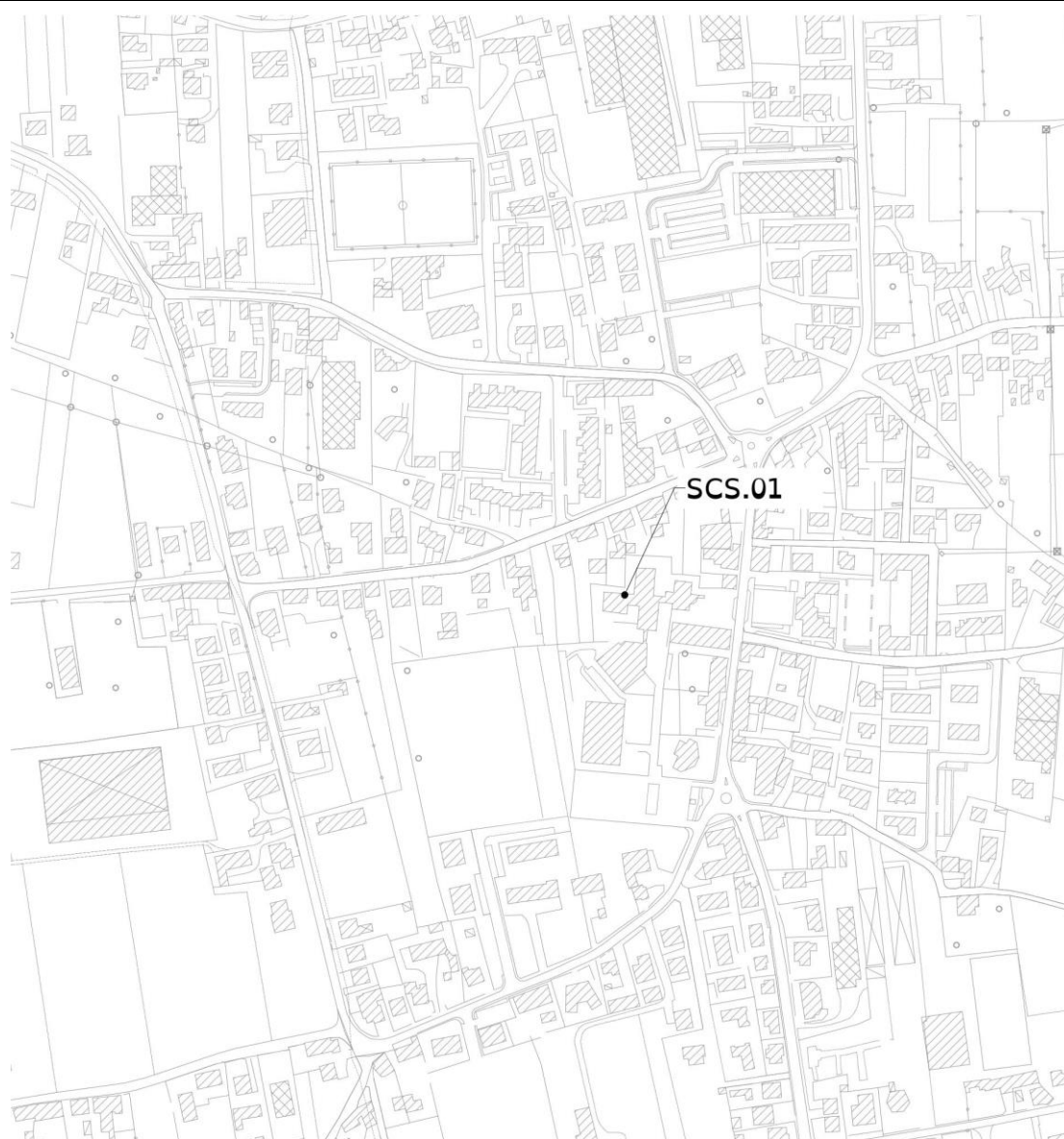

Pianta Piano Interrato

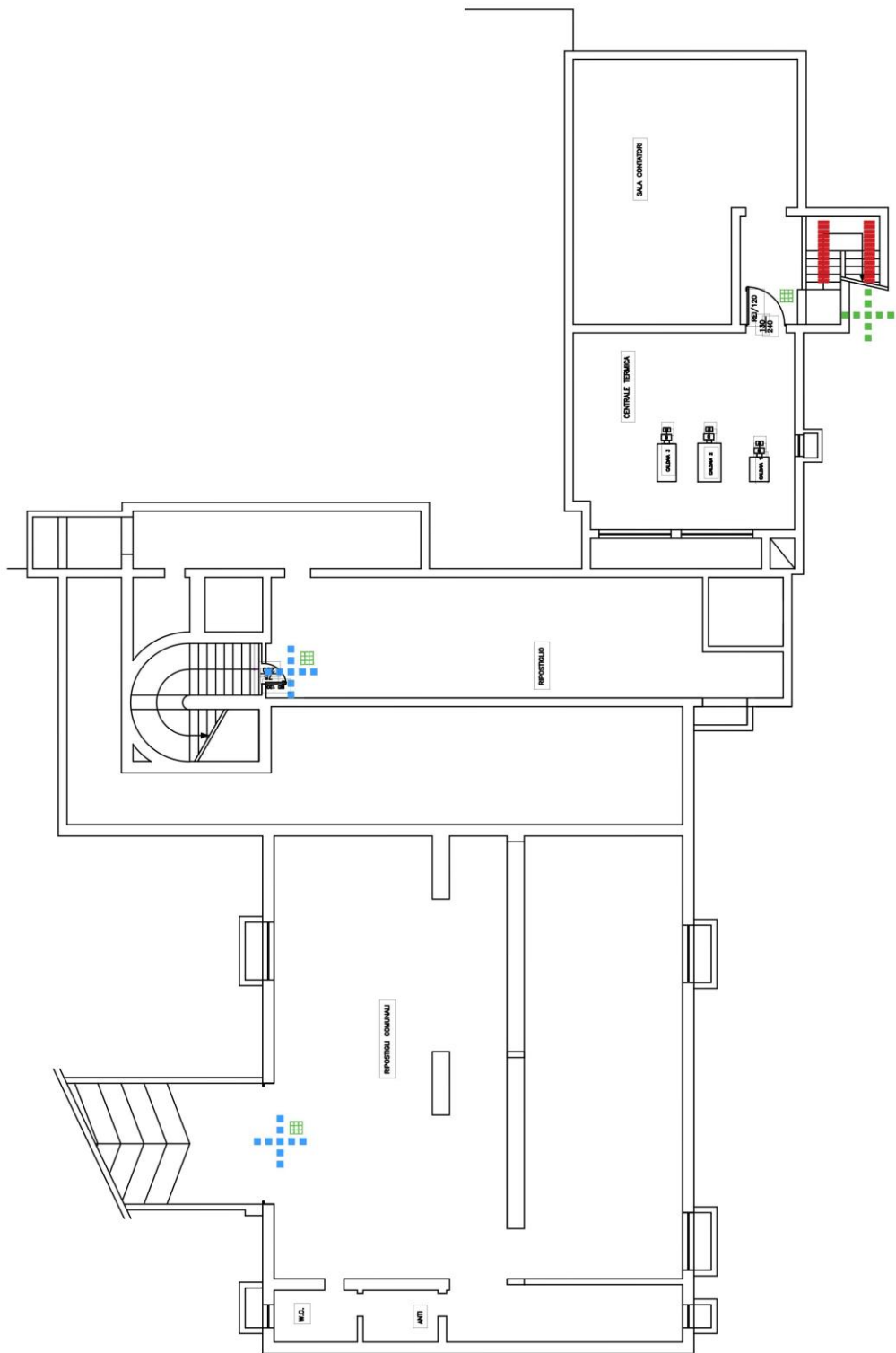

Pianta Piano Terra

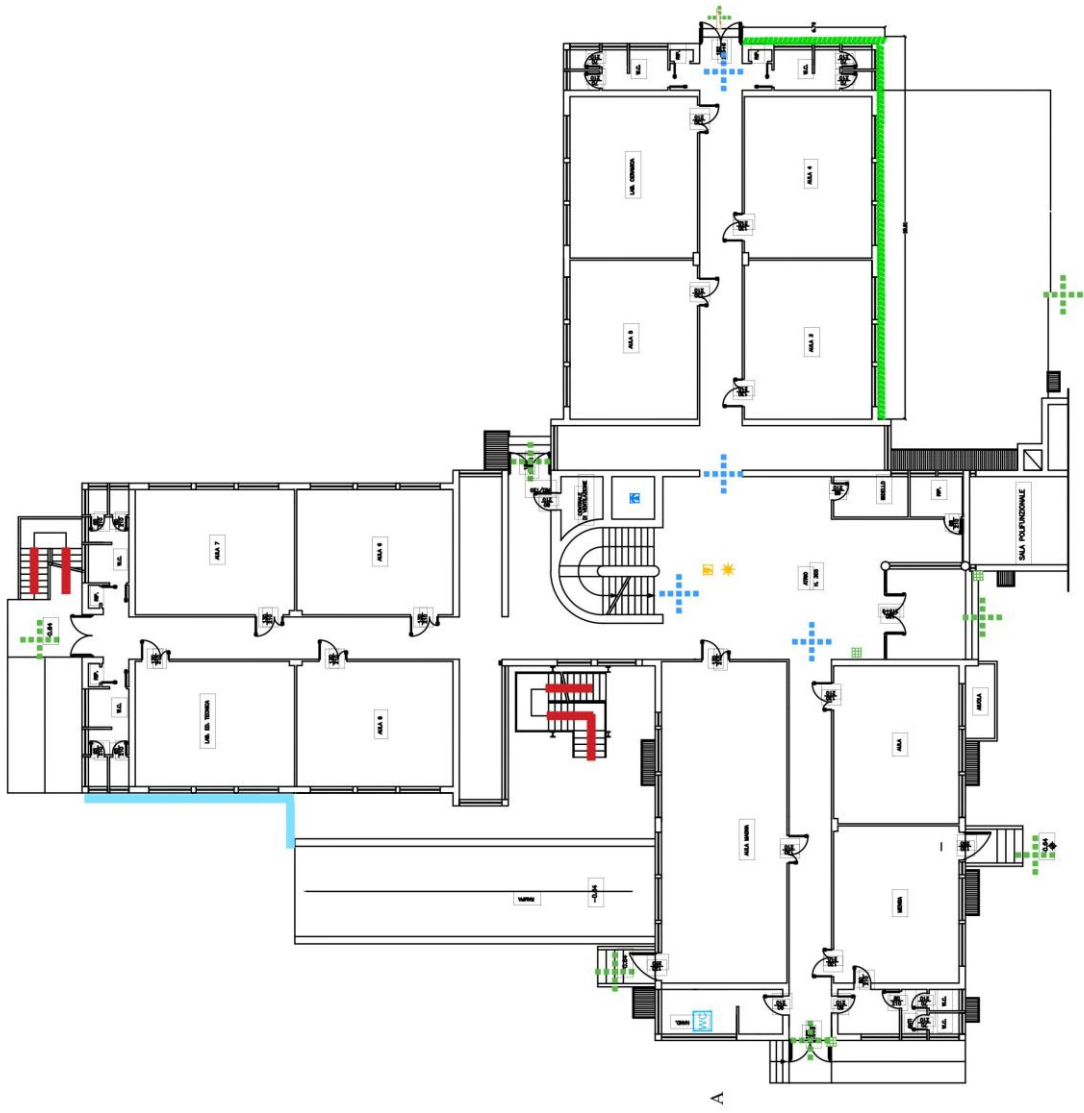

Pianta Primo Piano

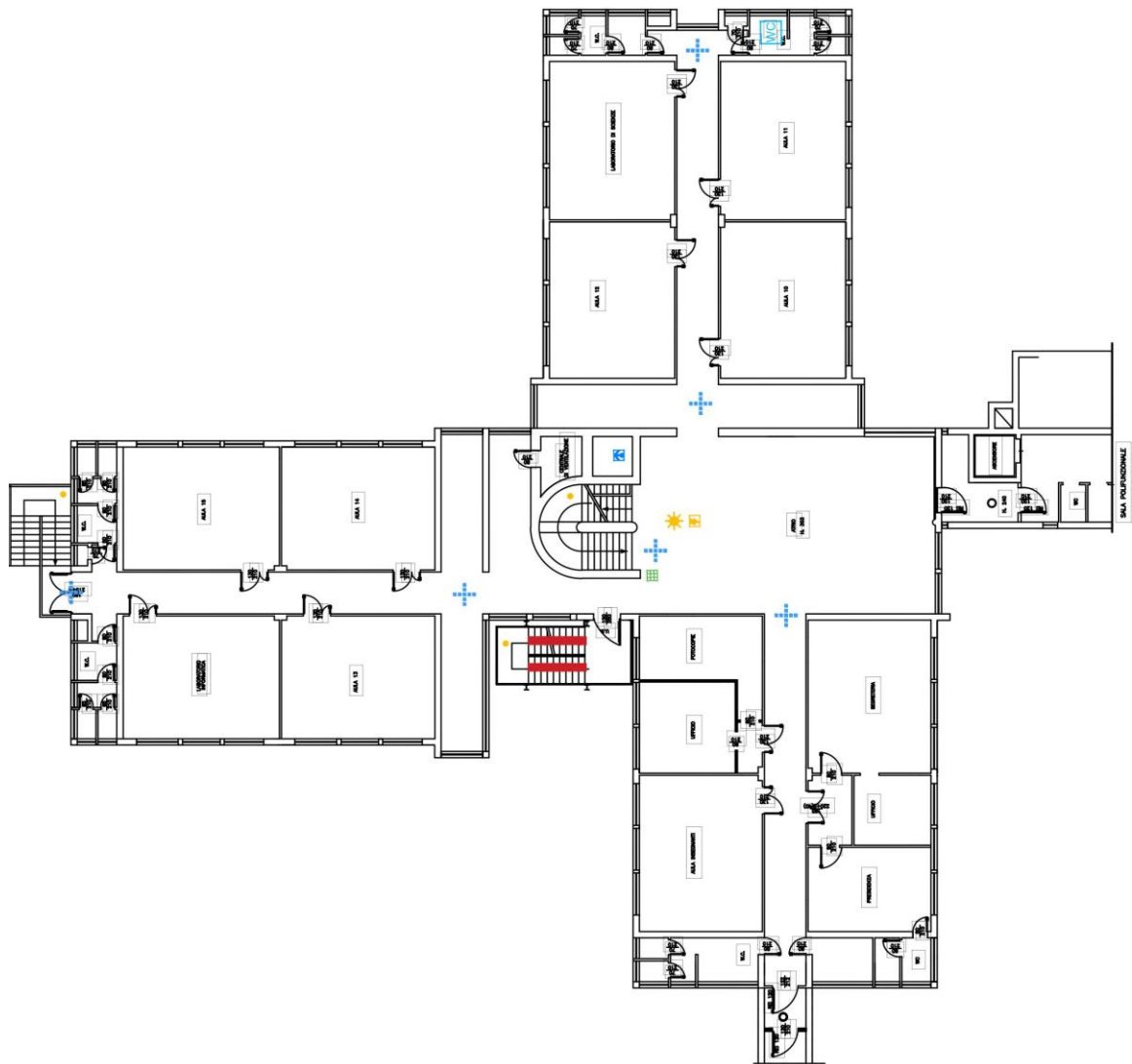

Pianta Secondo Piano

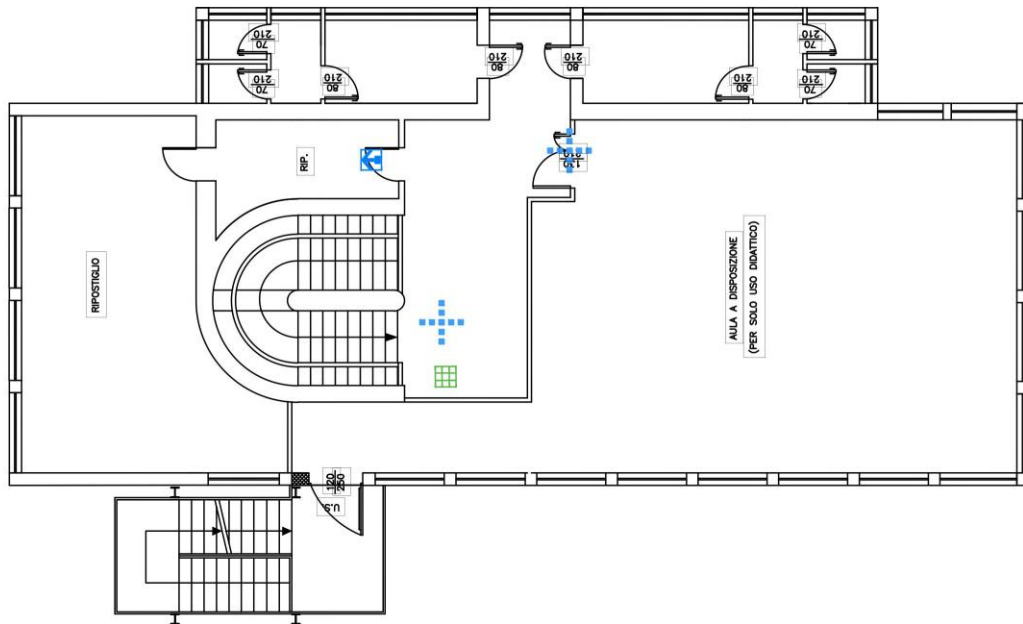

Documentazione fotografica



Foto 1



Foto 2



Foto 3



Foto 4



Foto 5



Foto 6

Num.Ord. TARIFFA	DESIGNAZIONE DEI LAVORI	DIMENSIONI				Quantità	IMPORTI	
		par.ug.	lung.	larg.	H/peso		unitario	TOTALE
	R I P O R T O							
	LAVORI A MISURA							
	SCS.01 - Scuola Secondaria di Loria							
	(SpCat 32)							
1 / 14 01	POSTI AUTO DISABILI Creazione di posti auto riservati a persone disabili in prossimità degli ingressi principali					2,00		
	SOMMANO cad					2,00	960,00	1'920,00
2 / 196 26	PERCORSI GUIDA ESTERNI IN AGGLOMERATO CEMENTIZIO Creazione di percorsi guida esterni mediante mattonelle tattili dim. 60 cm x 60 cm in materiali idonei alla percezione dei non vedenti, antisdrucciolevoli e antigelivi. Percorso tattile plantare con rilievi trapezoidali o emisferici equidistanti, con altezza dei rilievi non inferiore a mm 3 e larghezza in accordo con la tabella 3 - "WT6" della CEN/TS 15209 con distanza tra i rilievi in accordo con la tabella 1 - "S9" della CEN/TS 15209 costruito in M-PVC-P integrato con TAG-RFID 134.2 Khz idonei alla realizzazione di percorsi intelligenti. I singoli elementi tattili hanno dimensioni variabili da cm 30x40 con spessore di mm 20 o 33 per le lastre e mm 50 per i masselli, colorazioni superficiali variabili atte ad ottenere un coefficiente di contrasto di luminanza non inferiore a 0,4 con la pavimentazione circostante. Le caratteristiche fisico-meccaniche degli elementi tattili sono tali da rendere gli stessi antisdrucciolevoli, antigelivi e di tipo carrabile per i masselli. Conteggio per un incrocio a T/X/L con angolo di 60x60 cm e percorso lineare di circa 8 metri					8,00		
	SOMMANO cadauno					8,00	600,00	4'800,00
3 / 197 27	PERCORSI GUIDA INTERNI IN PVC Creazione percorsi guida interni per non vedenti mediante mattonelle tattili adesive in pvc. Percorso tattile plantare con rilievi trapezoidale e emisferici equidistanti, con altezza dei rilievi non inferiore a mm 3 e larghezza in accordo con la tabella 3 - "WT6" della CEN/TS 15209 con distanza tra i rilievi in accordo con la tabella 1 - "S9" della CEN/TS 15209 costruito in M-PVC-P integrato con TAG-RFID 134.2 Khz idonei alla realizzazione di percorsi intelligenti. Conteggio per un incrocio a T/X/L con angolo di 60x60 cm e percorso lineare di circa 8 metri					14,00		
	SOMMANO cadauno					14,00	780,00	10'920,00
4 / 198 28	SEGNALI LUMINOSI Potenziamento delle modalità di informazione verso gli utenti mediante segnaletica luminosa, acustica e tattile (mappe di rilievo, cartelli, altoparlanti ecc.) mediante la posa in opera di segnali luminosi.					2,00		
	SOMMANO cad					2,00	1'380,00	2'760,00
5 / 199 31	MAPPE TATTILI Potenziamento delle modalità di informazione verso gli utenti mediante la posa in opera di mappe tattili realizzate in lastre monoblocco in alluminio o acrilico a spessori variabili. Il leggio a pavimento dovrà avere una struttura tale da poter installare la mappa tattile in un punto privo di appoggi verticali, portando la base della mappa ad un'altezza minima di circa 95 cm da terra.					8,00		
	SOMMANO cad					8,00	2'520,00	20'160,00
	A R I P O R T A R E							40'560,00

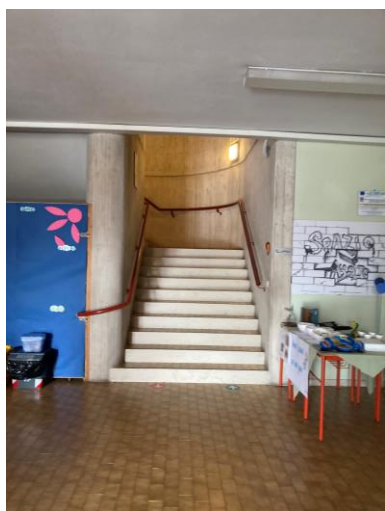
Num.Ord. TARIFFA	DESIGNAZIONE DEI LAVORI	DIMENSIONI				Quantità	IMPORTI	
		par.ug.	lung.	larg.	H/peso		unitario	TOTALE
	R I P O R T O							40'560,00
6 / 200 19	CORRIMANO Adeguamento rampe di scale esistenti Posa In Opera Di Corrimano					9,00		
	SOMMANO a corpo					9,00	720,00	6'480,00
7 / 201 07.1	RIPARAZIONE/SISTEMAZIONE DI MARCIAPIEDE IN PIETRA Allargamento di percorsi pedonali di larghezza minima pari a 1,20 m e/o di marciapiedi rialzati di larghezza minima pari a 0,90 m		25,00	1,20		30,00		
	SOMMANO mq					30,00	156,00	4'680,00
8 / 202 06.1	REALIZZAZIONE DI MARCIAPIEDE IN PIETRA Creazione ex-novo di percorsi pedonali di larghezza minima pari a 1,20 m e/o di marciapiedi rialzati di larghezza minima pari a 0,90 m		15,00	1,20		18,00		
	SOMMANO mq					18,00	312,00	5'616,00
9 / 203 20	FASCE ANTISDRUCCIOLO Adeguamento rampe di scale esistenti Fornitura E Posa In Opera Fasce Antisdrucchiole Su Gradini					4,00		
	SOMMANO a corpo					4,00	300,00	1'200,00
10 / 204 15	ADEGUAMENTO IMPIANTI TECNOLOGICI Adeguamento impianti tecnologici (altezza interruttori e comandi elettrici, maniglioni porte antipanico, impianti particolari ecc.)					3,00		
	SOMMANO a corpo					3,00	1'800,00	5'400,00
11 / 205 22	ADEGUAMENTO SERVIZI IGIENICI PER DISABILI Adeguamento di sanitari, rubinetterie, arredi e accessori in servizi igienici esistenti e regolazione altezza degli interruttori elettrici e di altri comandi					1,00		
	SOMMANO a corpo					1,00	2'160,00	2'160,00
	Parziale LAVORI A MISURA euro							66'096,00
	T O T A L E euro							66'096,00
	A R I P O R T A R E							

Num.Ord. TARIFFA	DESIGNAZIONE DEI LAVORI	IMPORTI
		TOTALE
	RIPORTO	
	<u>Riepilogo CATEGORIE</u>	
001	Parcheggi	1'920,00
002	Accesso	0,00
003	Servizi igienici	2'160,00
004	Collegamenti verticali	7'680,00
005	Percorsi	26'016,00
006	Dislivelli	0,00
007	Ostacoli	0,00
008	Varie	28'320,00
	Totale CATEGORIE euro	66'096,00
	A RIPORTARE	

Num.Ord. TARIFFA	DESIGNAZIONE DEI LAVORI	IMPORTI
		TOTALE
	RIPORTO	
	<u>Riepilogo SUB CATEGORIE</u>	
001	Motorio	4'080,00
002	Sensoriale	35'880,00
003	Cognitivo	0,00
004	Motorio/Sensoriale	23'376,00
005	Motorio/Cognitivo	0,00
006	Sensoriale/Cognitivo	2'760,00
007	Motorio/Sensoriale/Cognitivo	0,00
	Totale SUB CATEGORIE euro	66'096,00
	A RIPORTARE	

Num.Ord. TARIFFA	DESIGNAZIONE DEI LAVORI	IMPORTI
		TOTALE
	RIPORTO	
	<u>Riepilogo Strutturale CATEGORIE</u>	
M	LAVORI A MISURA euro	66'096,00
M:032	SCS.01 - Scuola Secondaria di Loria euro	66'096,00
M:032.001	Parcheggi euro	1'920,00
M:032.001.001	Motorio euro	1'920,00
M:032.003	Servizi igienici euro	2'160,00
M:032.003.001	Motorio euro	2'160,00
M:032.004	Collegamenti verticali euro	7'680,00
M:032.004.004	Motorio/Sensoriale euro	7'680,00
M:032.005	Percorsi euro	26'016,00
M:032.005.002	Sensoriale euro	15'720,00
M:032.005.004	Motorio/Sensoriale euro	10'296,00
M:032.008	Varie euro	28'320,00
M:032.008.002	Sensoriale euro	20'160,00
M:032.008.004	Motorio/Sensoriale euro	5'400,00
M:032.008.006	Sensoriale/Cognitivo euro	2'760,00
	TOTALE euro	66'096,00
	Data, _____	
	A RIPORTARE	

SCHEDA DI PROGETTO

PALESTRA DI LORIA

Amministrazione: Comune di Loria (TV)

Descrizione struttura: Palestra di Loria è un edificio a più piani, situato vicino alla scuola media.

L'accesso principale avviene mediante una scalinata, mentre l'accesso degli atleti avviene mediante un corridoio in piano.

Le tribune attualmente sono raggiungibili tramite un'ampia scalinata.

Non sono presenti servizi per disabili

Indirizzo: Via Capitello 2

Edificio n. IMP 01

DATA 24/06/2022

PLANIMETRIA GENERALE



Pianta Piano Terra

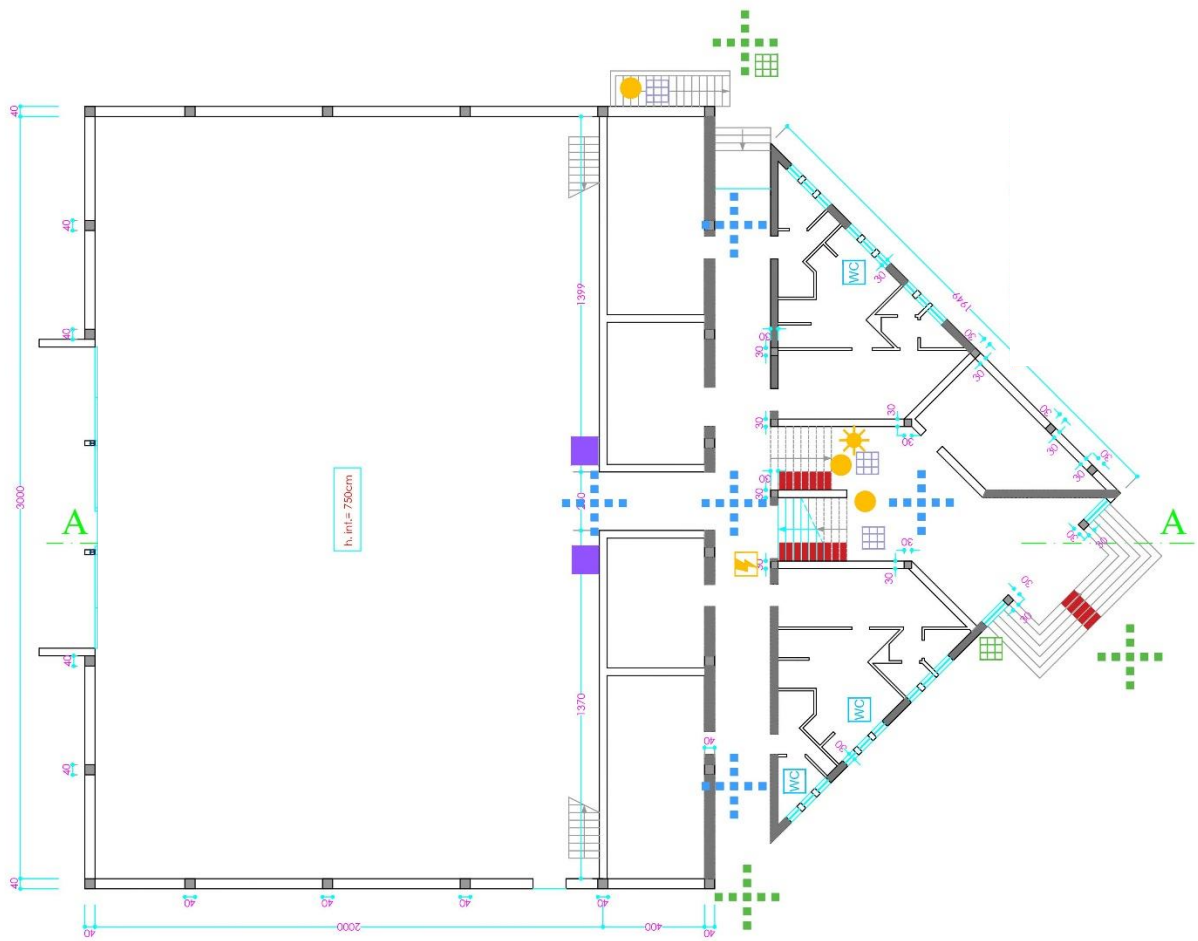

Pianta Primo Piano

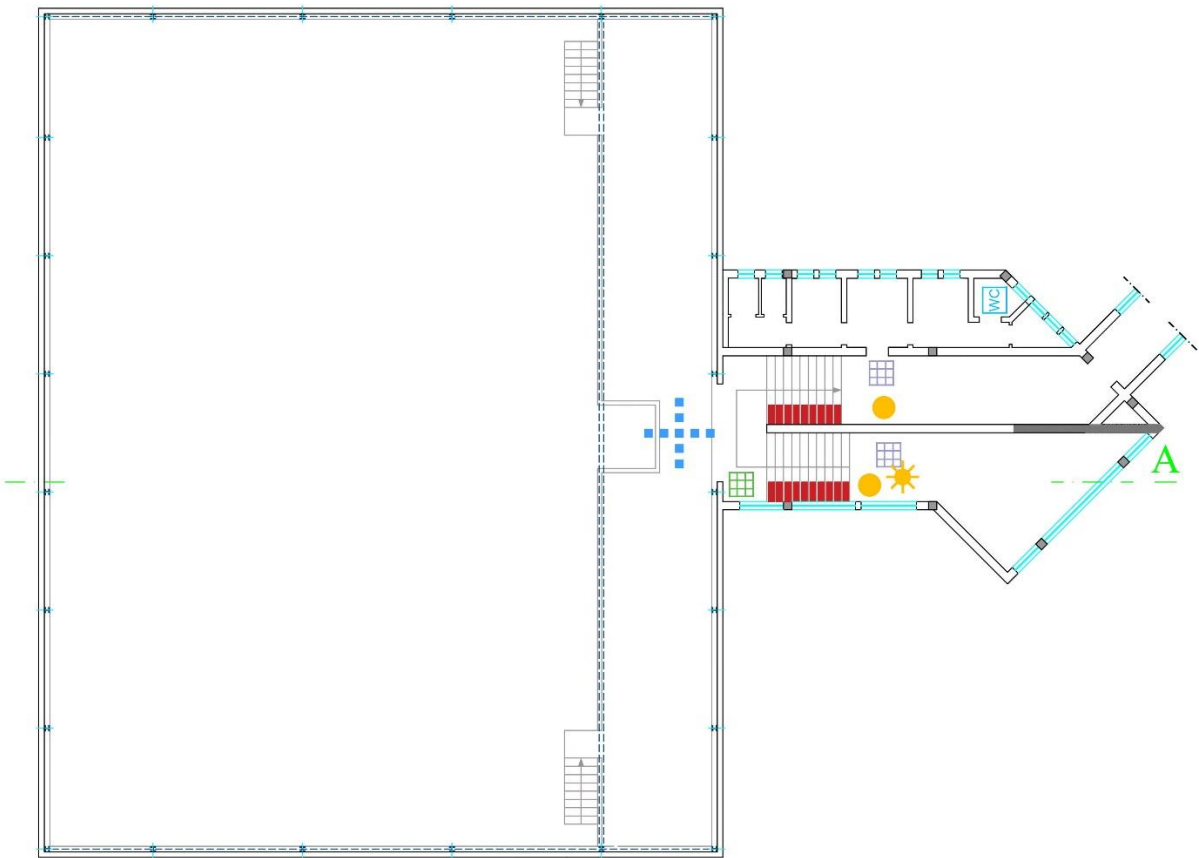

Documentazione fotografica



Foto 1



Foto 2



Foto 3



Foto 4



Foto 5



Foto 6

Num.Ord. TARIFFA	DESIGNAZIONE DEI LAVORI	DIMENSIONI				Quantità	IMPORTI	
		par.ug.	lung.	larg.	H/peso		unitario	TOTALE
	R I P O R T O							
	<u>LAVORI A MISURA</u>							
	IMP.01 - Palestra di Loria (SpCat 10)							
1 / 36 21	SERVIZI IGIENICI PER DISABILI Creazione servizi igienici per disabili					4,00		
	SOMMANO a corpo					4,00	4'200,00	16'800,00
2 / 82 24	SEGGIOLINO DOCCE PER DISABILE Fornitura ed installazione di sedile ribaltabile a muro per doccia disabili, completo di piattello e rosoni in nylon per il fissaggio a muro. Il seggiolino è isolato elettricamente, viene posizionato a circa 50 cm dal pavimento ed ha una portata massima di 120 Kg.					3,00		
	SOMMANO cad					3,00	180,00	540,00
3 / 83 25	MODIFICA RUBINETTI Fornitura ed installazione di doccino con miscelatore e tubo flessibile di collegamento. Il doccino ed il miscelatore vengono fissati a muro ad un'altezza di circa 80 cm dal pavimento.					3,00		
	SOMMANO cad					3,00	108,00	324,00
4 / 84 26	PERCORSI GUIDA ESTERNI IN AGGLOMERATO CEMENTIZIO Creazione di percorsi guida esterni mediante mattonelle tattili dim. 60 cm x 60 cm in materiali idonei alla percezione dei non vedenti, antisdrucciolevoli e antigelivi. Percorso tattile plantare con rilievi trapezoidali o emisferici equidistanti, con altezza dei rilievi non inferiore a mm 3 e larghezza in accordo con la tabella 3 - "WT6" della CEN/TS 15209 con distanza tra i rilievi in accordo con la tabella 1 - "S9" della CEN/TS 15209 costruito in M-PVC-P integrato con TAG-RFID 134.2 Khz idonei alla realizzazione di percorsi intelligenti. I singoli elementi tattili hanno dimensioni variabili da cm 30x40 con spessore di mm 20 o 33 per le lastre e mm 50 per i masselli, colorazioni superficiali variabili atte ad ottenere un coefficiente di contrasto di luminanza non inferiore a 0,4 con la pavimentazione circostante. Le caratteristiche fisico-meccaniche degli elementi tattili sono tali da rendere gli stessi antisdrucciolevoli, antigelivi e di tipo carrabile per i masselli. Conteggio per un incrocio a T/X/L con angolo di 60x60 cm e percorso lineare di circa 8 metri					3,00		
	SOMMANO cadauno					3,00	600,00	1'800,00
5 / 85 27	PERCORSI GUIDA INTERNI IN PVC Creazione percorsi guida interni per non vedenti mediante mattonelle tattili adesive in pvc. Percorso tattile plantare con rilievi trapezoidale e emisferici equidistanti, con altezza dei rilievi non inferiore a mm 3 e larghezza in accordo con la tabella 3 - "WT6" della CEN/TS 15209 con distanza tra i rilievi in accordo con la tabella 1 - "S9" della CEN/TS 15209 costruito in M-PVC-P integrato con TAG-RFID 134.2 Khz idonei alla realizzazione di percorsi intelligenti. Conteggio per un incrocio a T/X/L con angolo di 60x60 cm e percorso lineare di circa 8 metri					6,00		
	SOMMANO cadauno					6,00	780,00	4'680,00
6 / 86 28	SEGNALI LUMINOSI Potenziamento delle modalità di informazione verso gli utenti mediante segnaletica luminosa, acustica e tattile (mappe di rilievo, cartelli, altoparlanti ecc.) mediante la posa in opera di segnali luminosi.							
	A R I P O R T A R E							24'144,00

Num.Ord. TARIFFA	DESIGNAZIONE DEI LAVORI	DIMENSIONI				Quantità	IMPORTI	
		par.ug.	lung.	larg.	H/peso		unitario	TOTALE
	R I P O R T O							24'144,00
						2,00		
	SOMMANO cad					2,00	1'380,00	2'760,00
7 / 87 31	MAPPE TATTILI Potenziamento delle modalità di informazione verso gli utenti mediante la posa in opera di mappe tattili realizzate in lastre monoblocco in alluminio o acrilico a spessori variabili. Il leggìo a pavimento dovrà avere una struttura tale da poter installare la mappa tattile in un punto privo di appoggi verticali, portando la base della mappa ad un'altezza minima di circa 95 cm da terra.					2,00		
	SOMMANO cad					2,00	2'520,00	5'040,00
8 / 115 20	FASCE ANTISDRUCCIOLO Adeguamento rampe di scale esistenti Fornitura E Posa In Opera Fasce Antisdrucchio Su Gradini					4,00		
	SOMMANO a corpo					4,00	300,00	1'200,00
9 / 116 15	ADEGUAMENTO IMPIANTI TECNOLOGICI Adeguamento impianti tecnologici (altezza interruttori e comandi elettrici, maniglioni porte antipanico, impianti particolari ecc.)					2,00		
	SOMMANO a corpo					2,00	1'800,00	3'600,00
10 / 117 32	TARGA TATTILE PER CORRIMANO Fornitura e posa in opera di targhe tattili costituite da lastre monoblocco di alluminio o acrilico contenenti informazioni semplificate di supporto alla mappa tattile. Da posizionarsi preferibilmente lungo i corrimano delle scale.					10,00		
	SOMMANO cad					10,00	420,00	4'200,00
11 / 118 19	CORRIMANO Adeguamento rampe di scale esistenti Posa In Opera Di Corrimano					5,00		
	SOMMANO a corpo					5,00	720,00	3'600,00
12 / 221 39	VERNICE EPOSSIDICA PER TRIBUNE AL CHIUSO ED ALL'APERTO Fornitura e posa in opera per segnalazione presenza di un posto riservato alle persone disabili, all'interno per tribune di palazzetti e palestre, ed all'esterno per tribune o spalti per campi all'aperto. La marcatura è caratterizzata da una grande resistenza ad abrasione, grassi vari e numerosi prodotti chimici. Nel prezzo è compreso lo stencil per la posa e sono comprese la posa in opera di quattro posti riservati (due per gli spettatori ospiti e due per gli spettatori locali).					2,00		
	SOMMANO cad					2,00	180,00	360,00
	Parziale LAVORI A MISURA euro							44'904,00
	T O T A L E euro							44'904,00
	A R I P O R T A R E							44'904,00

Num.Ord. TARIFFA	DESIGNAZIONE DEI LAVORI	IMPORTI
		TOTALE
	RIPORTO	
	<u>Riepilogo CATEGORIE</u>	
001	Parcheggi	0,00
002	Accesso	0,00
003	Servizi igienici	17'664,00
004	Collegamenti verticali	4'800,00
005	Percorsi	6'480,00
006	Dislivelli	0,00
007	Ostacoli	0,00
008	Varie	15'960,00
	Totale CATEGORIE euro	44'904,00
	A RIPORTARE	

Num.Ord. TARIFFA	DESIGNAZIONE DEI LAVORI	IMPORTI
		TOTALE
	RIPORTO	
	<u>Riepilogo SUB CATEGORIE</u>	
001	Motorio	17'124,00
002	Sensoriale	15'720,00
003	Cognitivo	0,00
004	Motorio/Sensoriale	8'400,00
005	Motorio/Cognitivo	360,00
006	Sensoriale/Cognitivo	2'760,00
007	Motorio/Sensoriale/Cognitivo	540,00
	Totale SUB CATEGORIE euro	44'904,00
	A RIPORTARE	

Num.Ord. TARIFFA	DESIGNAZIONE DEI LAVORI	IMPORTI
		TOTALE
	RIPORTO	
	<u>Riepilogo Strutturale CATEGORIE</u>	
M	LAVORI A MISURA euro	44'904,00
M:010	IMP.01 - Palestra di Loria euro	44'904,00
M:010.003	Servizi igienici euro	17'664,00
M:010.003.001	Motorio euro	17'124,00
M:010.003.007	Motorio/Sensoriale/Cognitivo euro	540,00
M:010.004	Collegamenti verticali euro	4'800,00
M:010.004.004	Motorio/Sensoriale euro	4'800,00
M:010.005	Percorsi euro	6'480,00
M:010.005.002	Sensoriale euro	6'480,00
M:010.008	Varie euro	15'960,00
M:010.008.002	Sensoriale euro	9'240,00
M:010.008.004	Motorio/Sensoriale euro	3'600,00
M:010.008.005	Motorio/Cognitivo euro	360,00
M:010.008.006	Sensoriale/Cognitivo euro	2'760,00
	TOTALE euro	44'904,00
	Data, _____	
	A RIPORTARE	

SCHEDA DI PROGETTO

PALALORIA

Amministrazione: Comune di Loria (TV)

Descrizione struttura: Palaloria è un'ampia struttura ad un piano situata nel centro del Comune.

Le tribune sono mobili ed è presente un servizio disabili dotato di una rampa.

Per raggiungere gli spogliatoi è necessario superare un gradino. All'interno degli stessi non sono presenti strutture adatte ad essere utilizzate dai diversamente abili.

Indirizzo: Via Capitello 2/A

Edificio n. IMP 02

DATA 24/06/2022

PLANIMETRIA GENERALE



Pianta Piano Terra



Documentazione fotografica



Foto 1



Foto 2



Foto 3



Foto 4

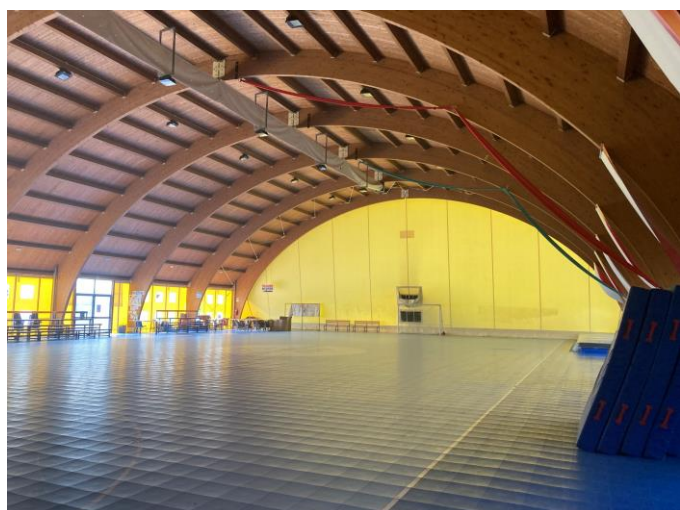

Foto 5



Foto 6

Num.Ord. TARIFFA	DESIGNAZIONE DEI LAVORI	DIMENSIONI				Quantità	IMPORTI	
		par.ug.	lung.	larg.	H/peso		unitario	TOTALE
	R I P O R T O							
	LAVORI A MISURA							
	IMP.02 - Palaloria (SpCat 11)							
1 / 38 22	ADEGUAMENTO SERVIZI IGIENICI PER DISABILI Adeguamento di sanitari, rubinetterie, arredi e accessori in servizi igienici esistenti e regolazione altezza degli interruttori elettrici e di altri comandi					2,00		
	SOMMANO a corpo					2,00	2'160,00	4'320,00
2 / 39 24	SEGGIOLINO DOCCE PER DISABILE Fornitura ed installazione di sedile ribaltabile a muro per doccia disabili, completo di piattello e rosoni in nylon per il fissaggio a muro. Il seggiolino è isolato elettricamente, viene posizionato a circa 50 cm dal pavimento ed ha una portata massima di 120 Kg.					2,00		
	SOMMANO cad					2,00	180,00	360,00
3 / 40 25	MODIFICA RUBINETTI Fornitura ed installazione di doccino con miscelatore e tubo flessibile di collegamento. Il doccino ed il miscelatore vengono fissati a muro ad un'altezza di circa 80 cm dal pavimento.					2,00		
	SOMMANO cad					2,00	108,00	216,00
4 / 41 26	PERCORSI GUIDA ESTERNI IN AGGLOMERATO CEMENTIZIO Creazione di percorsi guida esterni mediante mattonelle tattili dim. 60 cm x 60 cm in materiali idonei alla percezione dei non vedenti, antisdruciolevoli e antigelivi. Percorso tattile plantare con rilievi trapezoidali o semisferici equidistanti, con altezza dei rilievi non inferiore a mm 3 e larghezza in accordo con la tabella 3 - "WT6" della CEN/TS 15209 con distanza tra i rilievi in accordo con la tabella 1 - "S9" della CEN/TS 15209 costruito in M-PVC-P integrato con TAG-RFID 134.2 Khz idonei alla realizzazione di percorsi intelligenti. I singoli elementi tattili hanno dimensioni variabili da cm 30x40 con spessore di mm 20 o 33 per le lastre e mm 50 per i masselli, colorazioni superficiali variabili atte ad ottenere un coefficiente di contrasto di luminanza non inferiore a 0,4 con la pavimentazione circostante. Le caratteristiche fisico-meccaniche degli elementi tattili sono tali da rendere gli stessi antisdruciolevoli, antigelivi e di tipo carrabile per i masselli. Conteggio per un incrocio a T/X/L con angolo di 60x60 cm e percorso lineare di circa 8 metri					3,00		
	SOMMANO cadauno					3,00	600,00	1'800,00
5 / 42 27	PERCORSI GUIDA INTERNI IN PVC Creazione percorsi guida interni per non vedenti mediante mattonelle tattili adesive in pvc. Percorso tattile plantare con rilievi trapezoidale e semisferici equidistanti, con altezza dei rilievi non inferiore a mm 3 e larghezza in accordo con la tabella 3 - "WT6" della CEN/TS 15209 con distanza tra i rilievi in accordo con la tabella 1 - "S9" della CEN/TS 15209 costruito in M-PVC-P integrato con TAG-RFID 134.2 Khz idonei alla realizzazione di percorsi intelligenti. Conteggio per un incrocio a T/X/L con angolo di 60x60 cm e percorso lineare di circa 8 metri					3,00		
	SOMMANO cadauno					3,00	780,00	2'340,00
6 / 43 14	RAMPE DI COLLEGAMENTO BREVI DISLIVELLI Creazione di rampe di collegamento per il superamento di brevi dislivelli							
	A R I P O R T A R E							9'036,00

Num.Ord. TARIFFA	DESIGNAZIONE DEI LAVORI	DIMENSIONI				Quantità	IMPORTI	
		par.ug.	lung.	larg.	H/peso		unitario	TOTALE
	RIPORTO							9'036,00
	al fine di garantire la continuità dei percorsi					2,00		
	SOMMANO cad					2,00	240,00	480,00
7 / 44 28	SEGNALI LUMINOSI Potenziamento delle modalità di informazione verso gli utenti mediante segnaletica luminosa, acustica e tattile (mappe di rilievo, cartelli, altoparlanti ecc.) mediante la posa in opera di segnali luminosi.					1,00		
	SOMMANO cad					1,00	1'380,00	1'380,00
8 / 45 31	MAPPE TATTILI Potenziamento delle modalità di informazione verso gli utenti mediante la posa in opera di mappe tattili realizzate in lastre monoblocco in alluminio o acrilico a spessori variabili. Il leggio a pavimento dovrà avere una struttura tale da poter installare la mappa tattile in un punto privo di appoggi verticali, portando la base della mappa ad un'altezza minima di circa 95 cm da terra.					1,00		
	SOMMANO cad					1,00	2'520,00	2'520,00
9 / 119 15	ADEGUAMENTO IMPIANTI TECNOLOGICI Adeguamento impianti tecnologici (altezza interruttori e comandi elettrici, maniglioni porte antipanico, impianti particolari ecc.)					2,00		
	SOMMANO a corpo					2,00	1'800,00	3'600,00
10 / 125 02	ADEGUAMENTO SEGNALETICA DEI POSTI AUTO Adeguamento segnaletica verticale e/o orizzontale dei posti auto esistenti riservati a persone disabili					1,00		
	SOMMANO cad					1,00	120,00	120,00
	Parziale LAVORI A MISURA euro							17'136,00
	TOTALE euro							17'136,00
	A RIPORTARE							

Num.Ord. TARIFFA	DESIGNAZIONE DEI LAVORI	IMPORTI
		TOTALE
	RIPORTO	
	<u>Riepilogo CATEGORIE</u>	
001	Parcheggi	120,00
002	Accesso	0,00
003	Servizi igienici	4'896,00
004	Collegamenti verticali	0,00
005	Percorsi	4'140,00
006	Dislivelli	480,00
007	Ostacoli	0,00
008	Varie	7'500,00
	Totale CATEGORIE euro	17'136,00
	A RIPORTARE	

Num.Ord. TARIFFA	DESIGNAZIONE DEI LAVORI	IMPORTI
		TOTALE
	RIPORTO	
	<u>Riepilogo SUB CATEGORIE</u>	
001	Motorio	4'656,00
002	Sensoriale	6'660,00
003	Cognitivo	0,00
004	Motorio/Sensoriale	4'080,00
005	Motorio/Cognitivo	0,00
006	Sensoriale/Cognitivo	1'380,00
007	Motorio/Sensoriale/Cognitivo	360,00
	Totale SUB CATEGORIE euro	17'136,00
	A RIPORTARE	

Num.Ord. TARIFFA	DESIGNAZIONE DEI LAVORI	IMPORTI
		TOTALE
	RIPORTO	
	<u>Riepilogo Strutturale CATEGORIE</u>	
M	LAVORI A MISURA euro	17'136,00
M:011	IMP.02 - Palaloria euro	17'136,00
M:011.001	Parcheggi euro	120,00
M:011.001.001	Motorio euro	120,00
M:011.003	Servizi igienici euro	4'896,00
M:011.003.001	Motorio euro	4'536,00
M:011.003.007	Motorio/Sensoriale/Cognitivo euro	360,00
M:011.005	Percorsi euro	4'140,00
M:011.005.002	Sensoriale euro	4'140,00
M:011.006	Dislivelli euro	480,00
M:011.006.004	Motorio/Sensoriale euro	480,00
M:011.008	Varie euro	7'500,00
M:011.008.002	Sensoriale euro	2'520,00
M:011.008.004	Motorio/Sensoriale euro	3'600,00
M:011.008.006	Sensoriale/Cognitivo euro	1'380,00
	TOTALE euro	17'136,00
	Data, _____	
	A RIPORTARE	

SCHEDA DI PROGETTO

SPOGLIATOIO E TRIBUNA CALCIO BESSICA

Amministrazione: Comune di Loria (TV)

Descrizione struttura: E' un ampio impianto sportivo costituito dagli spogliatoi e dall'annesso campo da calcio.

Gli spogliatoi si trovano in posizione più distale rispetto alle tribune che presentano una struttura importante che necessita di interventi di adeguamento.

Indirizzo: Via San Rocco 8

Edificio n. IMP 03

DATA 24/06/2022

PLANIMETRIA GENERALE



Pianta Piano Interrato

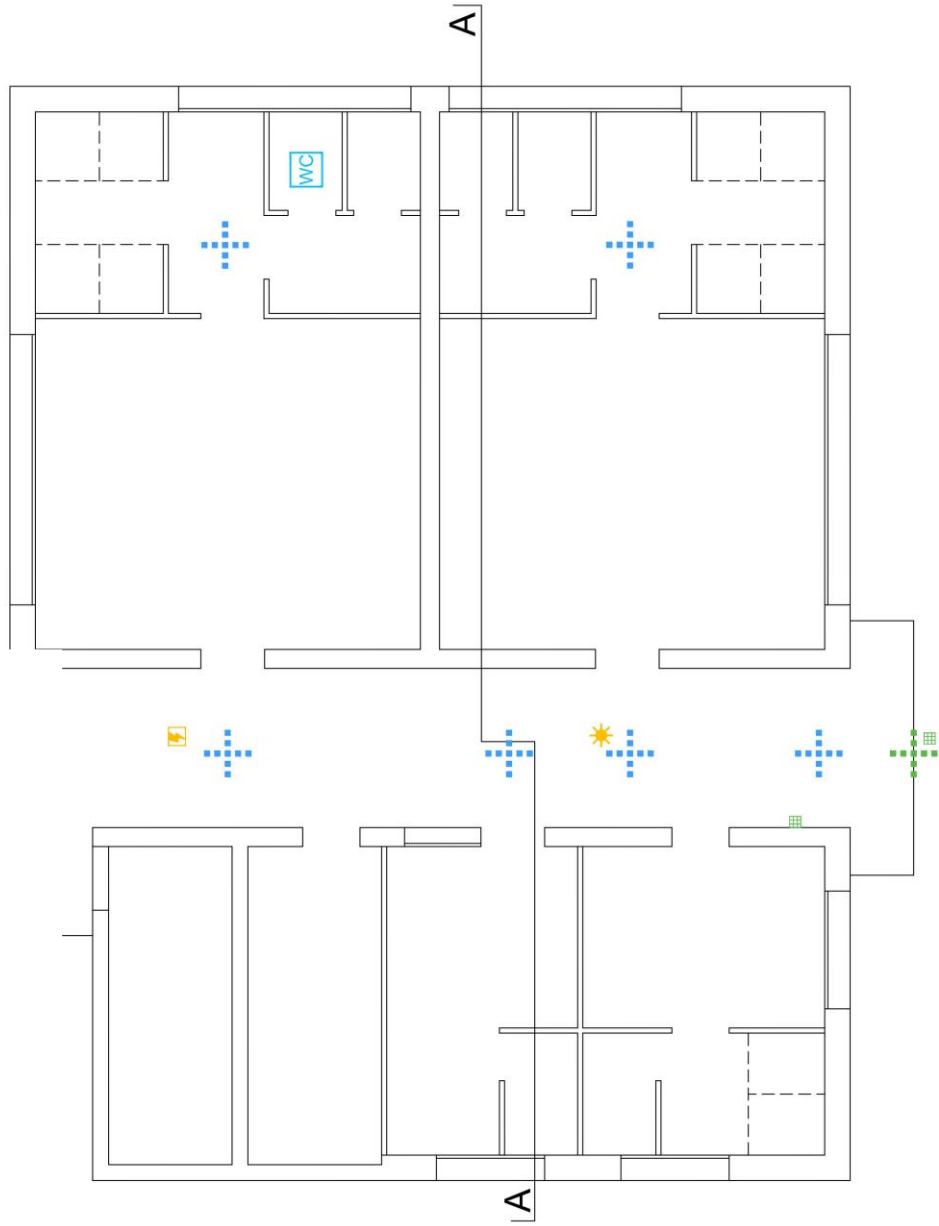

Pianta Piano Terra

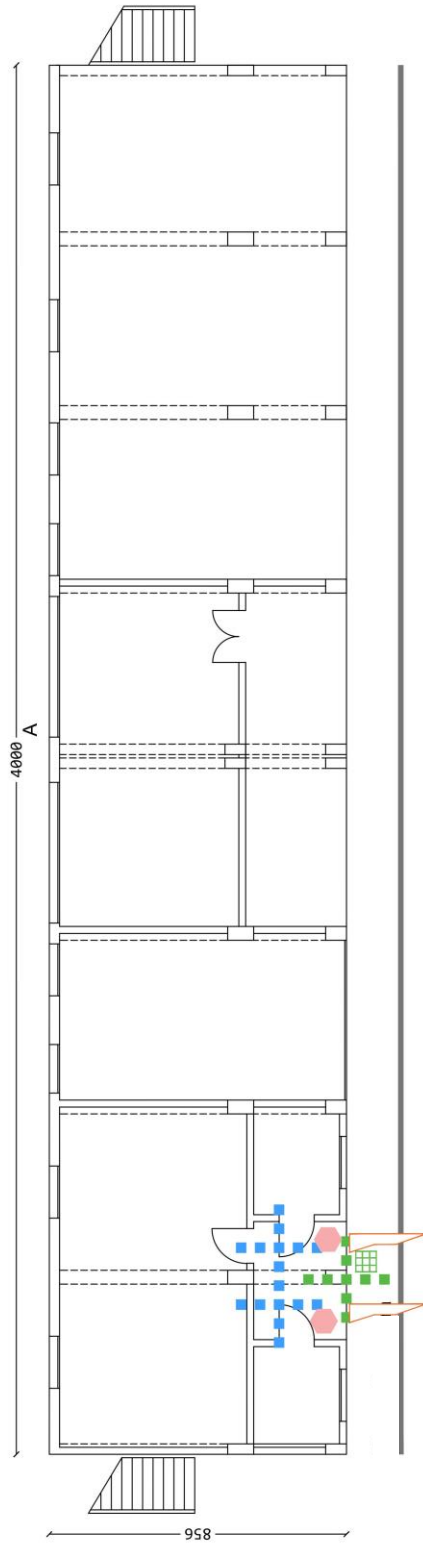

Pianta Primo Piano

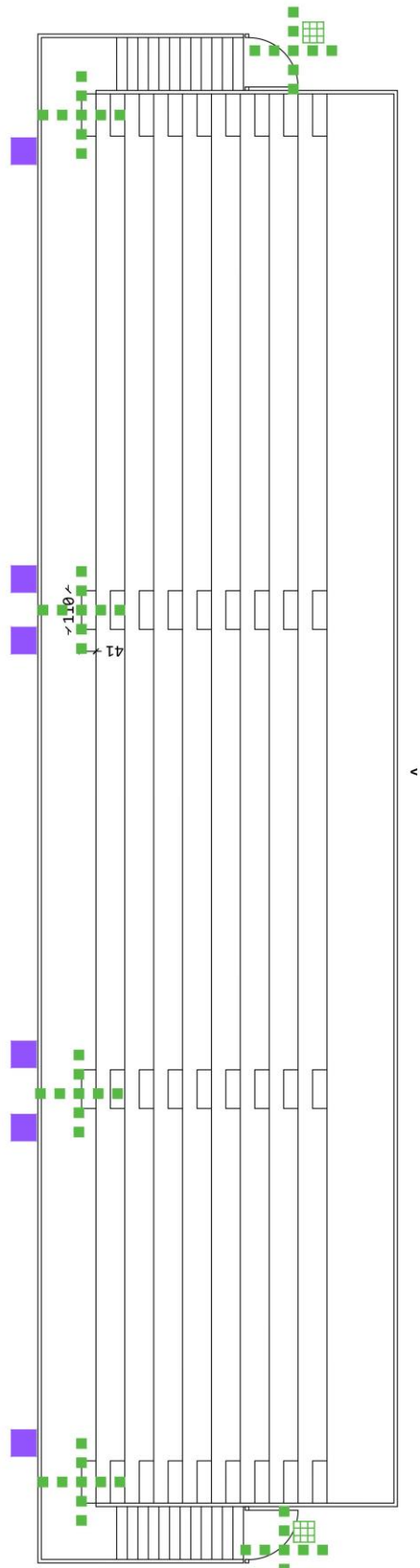

Documentazione fotografica



Foto 1



Foto 2



Foto 3



Foto 4



Foto 5



Foto 6

Num.Ord. TARIFFA	DESIGNAZIONE DEI LAVORI	DIMENSIONI				Quantità	IMPORTI	
		par.ug.	lung.	larg.	H/peso		unitario	TOTALE
	R I P O R T O							
	LAVORI A MISURA							
	IMP.03 - Spogliatoio e Tribuna Calcio Bessica (SpCat 12)							
1 / 6 01	POSTI AUTO DISABILI Creazione di posti auto riservati a persone disabili in prossimità degli ingressi principali					2,00		
	SOMMANO cad					2,00	960,00	1'920,00
2 / 37 22	ADEGUAMENTO SERVIZI IGIENICI PER DISABILI Adeguamento di sanitari, rubinetterie, arredi e accessori in servizi igienici esistenti e regolazione altezza degli interruttori elettrici e di altri comandi					1,00		
	SOMMANO a corpo					1,00	2'160,00	2'160,00
3 / 120 26	PERCORSI GUIDA ESTERNI IN AGGLOMERATO CEMENTIZIO Creazione di percorsi guida esterni mediante mattonelle tattili dim. 60 cm x 60 cm in materiali idonei alla percezione dei non vedenti, antisdrucciolevoli e antigelivi. Percorso tattile plantare con rilievi trapezoidali o semisferici equidistanti, con altezza dei rilievi non inferiore a mm 3 e larghezza in accordo con la tabella 3 - "WT6" della CEN/TS 15209 con distanza tra i rilievi in accordo con la tabella 1 - "S9" della CEN/TS 15209 costruito in M-PVC-P integrato con TAG-RFID 134.2 Khz idonei alla realizzazione di percorsi intelligenti. I singoli elementi tattili hanno dimensioni variabili da cm 30x40 con spessore di mm 20 o 33 per le lastre e mm 50 per i masselli, colorazioni superficiali variabili atte ad ottenere un coefficiente di contrasto di luminanza non inferiore a 0,4 con la pavimentazione circostante. Le caratteristiche fisico-meccaniche degli elementi tattili sono tali da rendere gli stessi antisdrucciolevoli, antigelivi e di tipo carrabile per i masselli. Conteggio per un incrocio a T/X/L con angolo di 60x60 cm e percorso lineare di circa 8 metri					8,00		
	SOMMANO cadauno					8,00	600,00	4'800,00
4 / 121 27	PERCORSI GUIDA INTERNI IN PVC Creazione percorsi guida interni per non vedenti mediante mattonelle tattili adesive in pvc. Percorso tattile plantare con rilievi trapezoidale e semisferici equidistanti, con altezza dei rilievi non inferiore a mm 3 e larghezza in accordo con la tabella 3 - "WT6" della CEN/TS 15209 con distanza tra i rilievi in accordo con la tabella 1 - "S9" della CEN/TS 15209 costruito in M-PVC-P integrato con TAG-RFID 134.2 Khz idonei alla realizzazione di percorsi intelligenti. Conteggio per un incrocio a T/X/L con angolo di 60x60 cm e percorso lineare di circa 8 metri					8,00		
	SOMMANO cadauno					8,00	780,00	6'240,00
5 / 122 28	SEGNALI LUMINOSI Potenziamento delle modalità di informazione verso gli utenti mediante segnaletica luminosa, acustica e tattile (mappe di rilievo, cartelli, altoparlanti ecc.) mediante la posa in opera di segnali luminosi.					1,00		
	SOMMANO cad					1,00	1'380,00	1'380,00
6 / 123 31	MAPPE TATTILI Potenziamento delle modalità di informazione verso gli utenti mediante la posa in opera di mappe tattili realizzate in lastre monoblocco in alluminio o acrilico a spessori variabili. Il leggio a pavimento dovrà avere una struttura tale da poter installare la mappa tattile in un punto privo di							
	A R I P O R T A R E							16'500,00

Num.Ord. TARIFFA	DESIGNAZIONE DEI LAVORI	DIMENSIONI				Quantità	IMPORTI	
		par.ug.	lung.	larg.	H/peso		unitario	TOTALE
	RIPORTO							16'500,00
	appoggi verticali, portando la base della mappa ad un'altezza minima di circa 95 cm da terra.					4,00		
	SOMMANO cad					4,00	2'520,00	10'080,00
7 / 124 15	ADEGUAMENTO IMPIANTI TECNOLOGICI Adeguamento impianti tecnologici (altezza interruttori e comandi elettrici, maniglioni porte antipanico, impianti particolari ecc.)					2,00		
	SOMMANO a corpo					2,00	1'800,00	3'600,00
8 / 206 37	RIFACIMENTO PAVIMENTAZIONI DEGRADATE Rifacimento pavimentazioni degradate di qualsiasi genere e tipo, per garantire la regolarità del piano di calpestio					1,00		
	SOMMANO a corpo					1,00	3'000,00	3'000,00
9 / 214 14	RAMPE DI COLLEGAMENTO BREVI DISLIVELLI Creazione di rampe di collegamento per il superamento di brevi dislivelli al fine di garantire la continuità dei percorsi					2,00		
	SOMMANO cad					2,00	240,00	480,00
10 / 222 39	VERNICE EPOSSIDICA PER TRIBUNE AL CHIUSO ED ALL'APERTO Fornitura e posa in opera per segnalazione presenza di un posto riservato alle persone disabili, all'interno per tribune di palazzetti e palestre, ed all'esterno per tribune o spalti per campi all'aperto. La marcatura è caratterizzata da una grande resistenza ad abrasione, grassi vari e numerosi prodotti chimici. Nel prezzo è compreso lo stencil per la posa e sono comprese la posa in opera di quattro posti riservati (due per gli spettatori ospiti e due per gli spettatori locali).					6,00		
	SOMMANO cad					6,00	180,00	1'080,00
	Parziale LAVORI A MISURA euro							34'740,00
	TOTALE euro							34'740,00
	A RIPORTARE							

Num.Ord. TARIFFA	DESIGNAZIONE DEI LAVORI	IMPORTI
		TOTALE
	RIPORTO	
	<u>Riepilogo CATEGORIE</u>	
001	Parcheggi	1'920,00
002	Accesso	0,00
003	Servizi igienici	2'160,00
004	Collegamenti verticali	0,00
005	Percorsi	14'040,00
006	Dislivelli	480,00
007	Ostacoli	0,00
008	Varie	16'140,00
	Totale CATEGORIE euro	34'740,00
	A RIPORTARE	

Num.Ord. TARIFFA	DESIGNAZIONE DEI LAVORI	IMPORTI
		TOTALE
	RIPORTO	
	<u>Riepilogo SUB CATEGORIE</u>	
001	Motorio	4'080,00
002	Sensoriale	21'120,00
003	Cognitivo	0,00
004	Motorio/Sensoriale	7'080,00
005	Motorio/Cognitivo	1'080,00
006	Sensoriale/Cognitivo	1'380,00
007	Motorio/Sensoriale/Cognitivo	0,00
	Totale SUB CATEGORIE euro	34'740,00
	A RIPORTARE	

Num.Ord. TARIFFA	DESIGNAZIONE DEI LAVORI	IMPORTI
		TOTALE
	RIPORTO	
	<u>Riepilogo Strutturale CATEGORIE</u>	
M	LAVORI A MISURA euro	34'740,00
M:012	IMP.03 - Spogliatoio e Tribuna Calcio Bessica euro	34'740,00
M:012.001	Parcheggi euro	1'920,00
M:012.001.001	Motorio euro	1'920,00
M:012.003	Servizi igienici euro	2'160,00
M:012.003.001	Motorio euro	2'160,00
M:012.005	Percorsi euro	14'040,00
M:012.005.002	Sensoriale euro	11'040,00
M:012.005.004	Motorio/Sensoriale euro	3'000,00
M:012.006	Dislivelli euro	480,00
M:012.006.004	Motorio/Sensoriale euro	480,00
M:012.008	Varie euro	16'140,00
M:012.008.002	Sensoriale euro	10'080,00
M:012.008.004	Motorio/Sensoriale euro	3'600,00
M:012.008.005	Motorio/Cognitivo euro	1'080,00
M:012.008.006	Sensoriale/Cognitivo euro	1'380,00
	TOTALE euro	34'740,00
	Data, _____	
	A RIPORTARE	

SCHEDA DI PROGETTO

PALESTRA DI CASTIONE

Amministrazione: Comune di Loria (TV)

Descrizione struttura: E' una struttura composta a un unico piano che necessita di numerosi adeguamenti.

Indirizzo: Via Castiglione 3

Edificio n. IMP 04

DATA 24/06/2022

PLANIMETRIA GENERALE



Pianta Piano Terra



Documentazione fotografica



Foto 1



Foto 2



Foto 3



Foto 4



Foto 5



Foto 6

Num.Ord. TARIFFA	DESIGNAZIONE DEI LAVORI	DIMENSIONI				Quantità	IMPORTI	
		par.ug.	lung.	larg.	H/peso		unitario	TOTALE
	R I P O R T O							
	LAVORI A MISURA							
	IMP.04 - Palestra di Castione (SpCat 13)							
1 / 126 02	ADEGUAMENTO SEGNALETICA DEI POSTI AUTO Adeguamento segnaletica verticale e/o orizzontale dei posti auto esistenti riservati a persone disabili					1,00		
	SOMMANO cad					1,00	120,00	120,00
2 / 127 22	ADEGUAMENTO SERVIZI IGIENICI PER DISABILI Adeguamento di sanitari, rubinetterie, arredi e accessori in servizi igienici esistenti e regolazione altezza degli interruttori elettrici e di altri comandi					5,00		
	SOMMANO a corpo					5,00	2'160,00	10'800,00
3 / 128 24	SEGGIOLINO DOCCE PER DISABILE Fornitura ed installazione di sedile ribaltabile a muro per doccia disabili, completo di piattello e rosoni in nylon per il fissaggio a muro. Il seggiolino è isolato elettricamente, viene posizionato a circa 50 cm dal pavimento ed ha una portata massima di 120 Kg.					3,00		
	SOMMANO cad					3,00	180,00	540,00
4 / 129 25	MODIFICA RUBINETTI Fornitura ed installazione di doccino con miscelatore e tubo flessibile di collegamento. Il doccino ed il miscelatore vengono fissati a muro ad un'altezza di circa 80 cm dal pavimento.					3,00		
	SOMMANO cad					3,00	108,00	324,00
5 / 130 26	PERCORSI GUIDA ESTERNI IN AGGLOMERATO CEMENTIZIO Creazione di percorsi guida esterni mediante mattonelle tattili dim. 60 cm x 60 cm in materiali idonei alla percezione dei non vedenti, antisdrucciolevoli e antigelivi. Percorso tattile plantare con rilievi trapezoidali o emisferici equidistanti, con altezza dei rilievi non inferiore a mm 3 e larghezza in accordo con la tabella 3 - "WT6" della CEN/TS 15209 con distanza tra i rilievi in accordo con la tabella 1 - "S9" della CEN/TS 15209 costruito in M-PVC-P integrato con TAG-RFID 134.2 Khz idonei alla realizzazione di percorsi intelligenti. I singoli elementi tattili hanno dimensioni variabili da cm 30x40 con spessore di mm 20 o 33 per le lastre e mm 50 per i masselli, colorazioni superficiali variabili atte ad ottenere un coefficiente di contrasto di luminanza non inferiore a 0,4 con la pavimentazione circostante. Le caratteristiche fisico-meccaniche degli elementi tattili sono tali da rendere gli stessi antisdrucciolevoli, antigelivi e di tipo carrabile per i masselli. Conteggio per un incrocio a T/X/L con angolo di 60x60 cm e percorso lineare di circa 8 metri					2,00		
	SOMMANO cadauno					2,00	600,00	1'200,00
6 / 131 27	PERCORSI GUIDA INTERNI IN PVC Creazione percorsi guida interni per non vedenti mediante mattonelle tattili adesive in pvc. Percorso tattile plantare con rilievi trapezoidale e emisferici equidistanti, con altezza dei rilievi non inferiore a mm 3 e larghezza in accordo con la tabella 3 - "WT6" della CEN/TS 15209 con distanza tra i rilievi in accordo con la tabella 1 - "S9" della CEN/TS 15209 costruito in M-PVC-P integrato con TAG-RFID 134.2 Khz idonei alla realizzazione di percorsi intelligenti. Conteggio per un incrocio a T/X/L con angolo di 60x60 cm e percorso lineare di circa 8 metri							
	A R I P O R T A R E							12'984,00

Num.Ord. TARIFFA	DESIGNAZIONE DEI LAVORI	DIMENSIONI				Quantità	IMPORTI	
		par.ug.	lung.	larg.	H/peso		unitario	TOTALE
	RIPORTO							12'984,00
	SOMMANO cadauno					4,00		
						4,00	780,00	3'120,00
7 / 132 28	SEGNALI LUMINOSI Potenziamento delle modalità di informazione verso gli utenti mediante segnaletica luminosa, acustica e tattile (mappe di rilievo, cartelli, altoparlanti ecc.) mediante la posa in opera di segnali luminosi.					1,00		
	SOMMANO cad					1,00	1'380,00	1'380,00
8 / 133 31	MAPPE TATTILI Potenziamento delle modalità di informazione verso gli utenti mediante la posa in opera di mappe tattili realizzate in lastre monoblocco in alluminio o acrilico a spessori variabili. Il leggio a pavimento dovrà avere una struttura tale da poter installare la mappa tattile in un punto privo di appoggi verticali, portando la base della mappa ad un'altezza minima di circa 95 cm da terra.					2,00		
	SOMMANO cad					2,00	2'520,00	5'040,00
9 / 134 15	ADEGUAMENTO IMPIANTI TECNOLOGICI Adeguamento impianti tecnologici (altezza interruttori e comandi elettrici, maniglioni porte antipanico, impianti particolari ecc.)					1,00		
	SOMMANO a corpo					1,00	1'800,00	1'800,00
10 / 135 09	REALIZZAZIONE RAMPE E/O SCIVOLI Eliminazione discontinuità altimetriche esistenti attraverso rampe strutturali e scivoli di pendenze max ≤ 8%. Realizzazione Ex-Novo					1,00		
	SOMMANO cad					1,00	1'200,00	1'200,00
	Parziale LAVORI A MISURA euro							25'524,00
	TOTALE euro							25'524,00
	A RIPORTARE							

Num.Ord. TARIFFA	DESIGNAZIONE DEI LAVORI	IMPORTI
		TOTALE
	RIPORTO	
	<u>Riepilogo CATEGORIE</u>	
001	Parcheggi	120,00
002	Accesso	0,00
003	Servizi igienici	11'664,00
004	Collegamenti verticali	0,00
005	Percorsi	4'320,00
006	Dislivelli	1'200,00
007	Ostacoli	0,00
008	Varie	8'220,00
	Totale CATEGORIE euro	25'524,00
	A RIPORTARE	

Num.Ord. TARIFFA	DESIGNAZIONE DEI LAVORI	IMPORTI
		TOTALE
	RIPORTO	
	<u>Riepilogo SUB CATEGORIE</u>	
001	Motorio	12'444,00
002	Sensoriale	9'360,00
003	Cognitivo	0,00
004	Motorio/Sensoriale	1'800,00
005	Motorio/Cognitivo	0,00
006	Sensoriale/Cognitivo	1'380,00
007	Motorio/Sensoriale/Cognitivo	540,00
	Totale SUB CATEGORIE euro	25'524,00
	A RIPORTARE	

Num.Ord. TARIFFA	DESIGNAZIONE DEI LAVORI	IMPORTI
		TOTALE
	RIPORTO	
	<u>Riepilogo Strutturale CATEGORIE</u>	
M	LAVORI A MISURA euro	25'524,00
M:013	IMP.04 - Palestra di Castione euro	25'524,00
M:013.001	Parcheggi euro	120,00
M:013.001.001	Motorio euro	120,00
M:013.003	Servizi igienici euro	11'664,00
M:013.003.001	Motorio euro	11'124,00
M:013.003.007	Motorio/Sensoriale/Cognitivo euro	540,00
M:013.005	Percorsi euro	4'320,00
M:013.005.002	Sensoriale euro	4'320,00
M:013.006	Dislivelli euro	1'200,00
M:013.006.001	Motorio euro	1'200,00
M:013.008	Varie euro	8'220,00
M:013.008.002	Sensoriale euro	5'040,00
M:013.008.004	Motorio/Sensoriale euro	1'800,00
M:013.008.006	Sensoriale/Cognitivo euro	1'380,00
	TOTALE euro	25'524,00
	Data, _____	
	A RIPORTARE	

SCHEDA DI PROGETTO

CIMITERO DI LORIA

Amministrazione: Comune di Loria (TV)

Descrizione Spazio Urbano: Il cimitero urbano di Loria è una struttura piuttosto vasta, con una zona nuova. Il percorso è solo in parte pavimentato e in alcuni punti la pavimentazione è sconnessa o interrotta e parte del percorso è in ghiaia. E' presente un servizio igienico che deve essere adeguato.

Indirizzo: Via Chiesa

Edificio n. CIM 01

DATA 24/06/2022

PLANIMETRIA GENERALE



Pianta del Cimitero di Loria

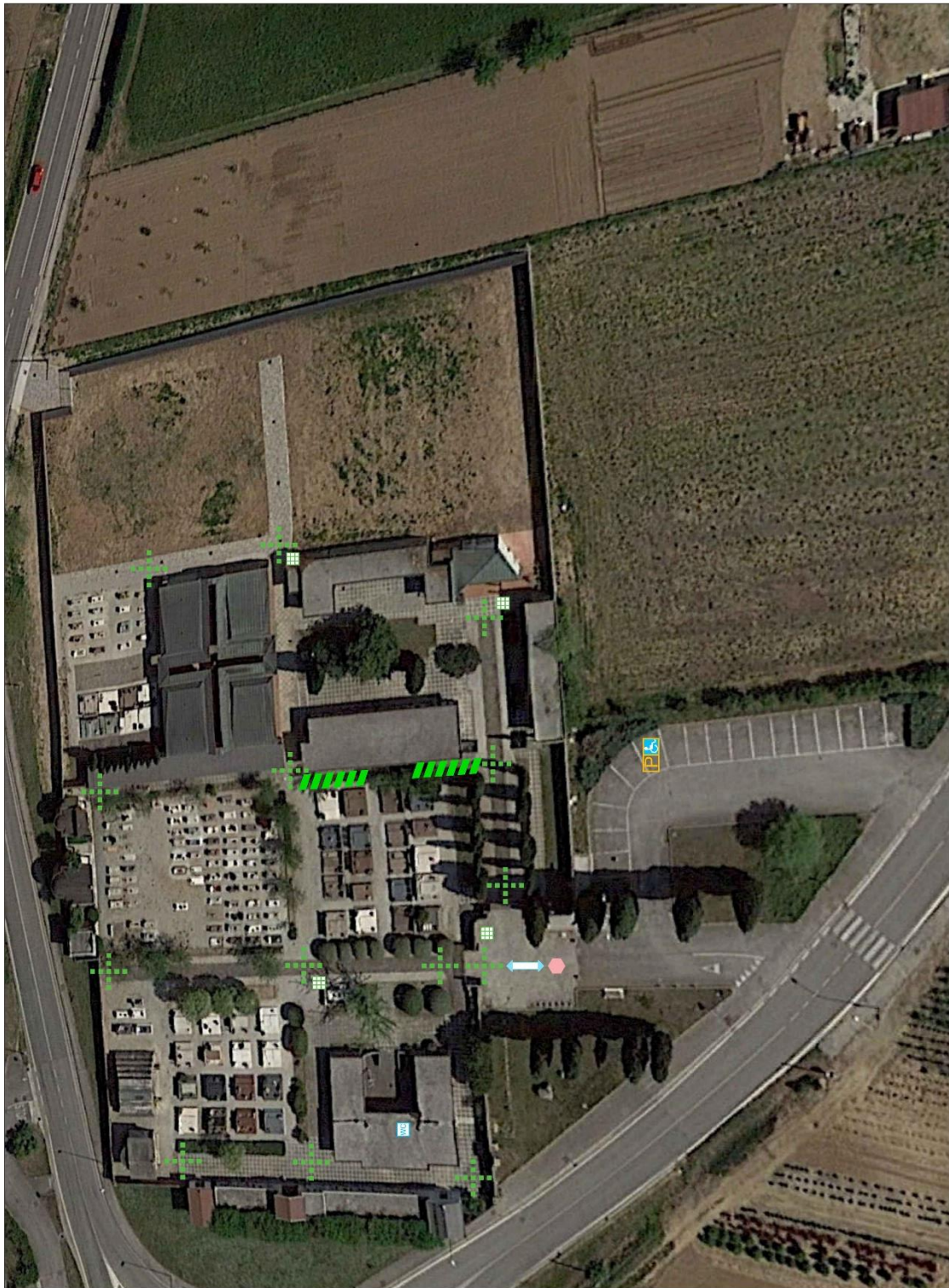

Documentazione fotografica



Foto 1



Foto 2



Foto 3



Foto 4



Foto 5



Foto 6

Num.Ord. TARIFFA	DESIGNAZIONE DEI LAVORI	DIMENSIONI				Quantità	IMPORTI	
		par.ug.	lung.	larg.	H/peso		unitario	TOTALE
	R I P O R T O							
	<u>LAVORI A MISURA</u>							
	CIM.01 - Cimitero di Loria (SpCat 1)							
1 / 1 01	POSTI AUTO DISABILI Creazione di posti auto riservati a persone disabili in prossimità degli ingressi principali					1,00		
	SOMMANO cad					1,00	960,00	960,00
2 / 73 22	ADEGUAMENTO SERVIZI IGIENICI PER DISABILI Adeguamento di sanitari, rubinetterie, arredi e accessori in servizi igienici esistenti e regolazione altezza degli interruttori elettrici e di altri comandi					1,00		
	SOMMANO a corpo					1,00	2'160,00	2'160,00
3 / 74 26	PERCORSI GUIDA ESTERNI IN AGGLOMERATO CEMENTIZIO Creazione di percorsi guida esterni mediante mattonelle tattili dim. 60 cm x 60 cm in materiali idonei alla percezione dei non vedenti, antisdrucciolevoli e antigelivi. Percorso tattile plantare con rilievi trapezoidali o semisferici equidistanti, con altezza dei rilievi non inferiore a mm 3 e larghezza in accordo con la tabella 3 - "WT6" della CEN/TS 15209 con distanza tra i rilievi in accordo con la tabella 1 - "S9" della CEN/TS 15209 costruito in M-PVC-P integrato con TAG-RFID 134.2 Khz idonei alla realizzazione di percorsi intelligenti. I singoli elementi tattili hanno dimensioni variabili da cm 30x40 con spessore di mm 20 o 33 per le lastre e mm 50 per i masselli, colorazioni superficiali variabili atte ad ottenere un coefficiente di contrasto di luminanza non inferiore a 0,4 con la pavimentazione circostante. Le caratteristiche fisico-meccaniche degli elementi tattili sono tali da rendere gli stessi antisdrucciolevoli, antigelivi e di tipo carrabile per i masselli. Conteggio per un incrocio a T/X/L con angolo di 60x60 cm e percorso lineare di circa 8 metri					14,00		
	SOMMANO cadauno					14,00	600,00	8'400,00
4 / 75 31	MAPPE TATTILI Potenziamento delle modalità di informazione verso gli utenti mediante la posa in opera di mappe tattili realizzate in lastre monoblocco in alluminio o acrilico a spessori variabili. Il leggio a pavimento dovrà avere una struttura tale da poter installare la mappa tattile in un punto privo di appoggi verticali, portando la base della mappa ad un'altezza minima di circa 95 cm da terra.					4,00		
	SOMMANO cad					4,00	2'520,00	10'080,00
5 / 105 37	RIFACIMENTO PAVIMENTAZIONI DEGRADATE Rifacimento pavimentazioni degradate di qualsiasi genere e tipo, per garantire la regolarità del piano di calpestio					1,00		
	SOMMANO a corpo					1,00	3'000,00	3'000,00
6 / 209 14	RAMPE DI COLLEGAMENTO BREVI DISLIVELLI Creazione di rampe di collegamento per il superamento di brevi dislivelli al fine di garantire la continuità dei percorsi					1,00		
	SOMMANO cad					1,00	240,00	240,00
	A R I P O R T A R E							24'840,00

Num.Ord. TARIFFA	DESIGNAZIONE DEI LAVORI	DIMENSIONI				Quantità	IMPORTI	
		par.ug.	lung.	larg.	H/peso		unitario	TOTALE
	RIPORTO							24'840,00
7 / 211 06.1	REALIZZAZIONE DI MARCIAPIEDE IN PIETRA Creazione ex-novo di percorsi pedonali di larghezza minima pari a 1,20 m e/o di marciapiedi rialzati di larghezza minima pari a 0,90 m		10,00	1,20		12,00		
	SOMMANO mq					12,00	312,00	3'744,00
	Parziale LAVORI A MISURA euro							28'584,00
	TOTALE euro							28'584,00
	A RIPORTARE							

Num.Ord. TARIFFA	DESIGNAZIONE DEI LAVORI	IMPORTI
		TOTALE
	RIPORTO	
	<u>Riepilogo CATEGORIE</u>	
001	Parcheggi	960,00
002	Accesso	0,00
003	Servizi igienici	2'160,00
004	Collegamenti verticali	0,00
005	Percorsi	12'144,00
006	Dislivelli	240,00
007	Ostacoli	0,00
008	Varie	13'080,00
	Totale CATEGORIE euro	28'584,00
	A RIPORTARE	

Num.Ord. TARIFFA	DESIGNAZIONE DEI LAVORI	IMPORTI
		TOTALE
	RIPORTO	
	<u>Riepilogo SUB CATEGORIE</u>	
001	Motorio	3'120,00
002	Sensoriale	21'480,00
003	Cognitivo	0,00
004	Motorio/Sensoriale	3'984,00
005	Motorio/Cognitivo	0,00
006	Sensoriale/Cognitivo	0,00
007	Motorio/Sensoriale/Cognitivo	0,00
	Totale SUB CATEGORIE euro	28'584,00
	A RIPORTARE	

Num.Ord. TARIFFA	DESIGNAZIONE DEI LAVORI	IMPORTI
		TOTALE
	RIPORTO	
	<u>Riepilogo Strutturale CATEGORIE</u>	
M	LAVORI A MISURA euro	28'584,00
M:001	CIM.01 - Cimiterio di Loria euro	28'584,00
M:001.001	Parcheggi euro	960,00
M:001.001.001	Motorio euro	960,00
M:001.003	Servizi igienici euro	2'160,00
M:001.003.001	Motorio euro	2'160,00
M:001.005	Percorsi euro	12'144,00
M:001.005.002	Sensoriale euro	8'400,00
M:001.005.004	Motorio/Sensoriale euro	3'744,00
M:001.006	Dislivelli euro	240,00
M:001.006.004	Motorio/Sensoriale euro	240,00
M:001.008	Varie euro	13'080,00
M:001.008.002	Sensoriale euro	13'080,00
	TOTALE euro	28'584,00
	Data, _____	
	A RIPORTARE	

SCHEDA DI PROGETTO

CIMITERO DI BESSICA

Amministrazione: Comune di Loria (TV)

Descrizione Spazio Urbano: Il Cimitero di Bessica è in gran parte pavimentato. Nella zona di ingresso in alcuni punti la pavimentazione è sconnessa o interrotta. Inoltre sono presenti rampe di rilevante pendenza. E' presente un servizio igienico che deve essere adeguato.

Indirizzo: Via IV Novembre

Edificio n. CIM 02

DATA 24/06/2022

PLANIMETRIA GENERALE



Pianta del Cimitero di Bessica

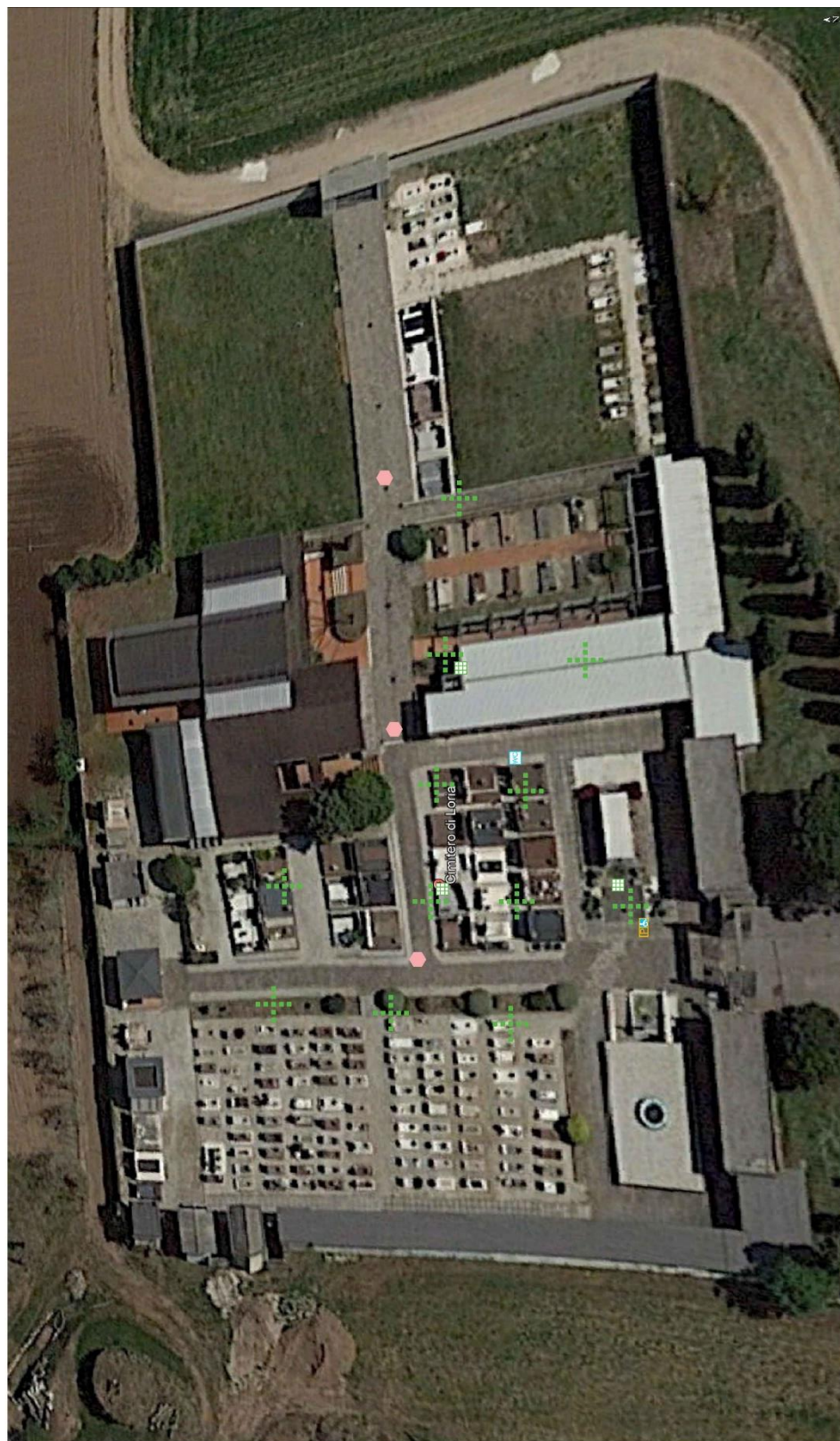

Documentazione fotografica



Foto 1



Foto 2



Foto 3



Foto 4



Foto 5

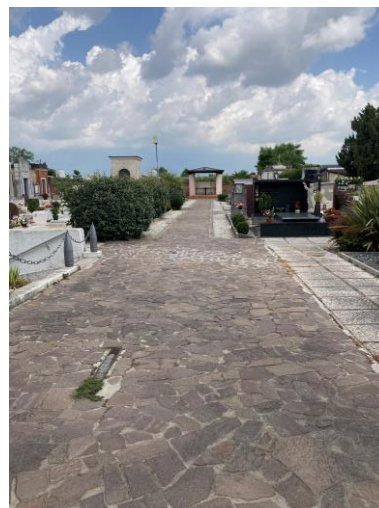

Foto 6

Num.Ord. TARIFFA	DESIGNAZIONE DEI LAVORI	DIMENSIONI				Quantità	IMPORTI	
		par.ug.	lung.	larg.	H/peso		unitario	TOTALE
	R I P O R T O							
	LAVORI A MISURA							
	CIM.02 - Cimitero di Bessica (SpCat 2)							
1 / 2 01	POSTI AUTO DISABILI Creazione di posti auto riservati a persone disabili in prossimità degli ingressi principali					1,00		
	SOMMANO cad					1,00	960,00	960,00
2 / 108 22	ADEGUAMENTO SERVIZI IGIENICI PER DISABILI Adeguamento di sanitari, rubinetterie, arredi e accessori in servizi igienici esistenti e regolazione altezza degli interruttori elettrici e di altri comandi					1,00		
	SOMMANO a corpo					1,00	2'160,00	2'160,00
3 / 109 26	PERCORSI GUIDA ESTERNI IN AGGLOMERATO CEMENTIZIO Creazione di percorsi guida esterni mediante mattonelle tattili dim. 60 cm x 60 cm in materiali idonei alla percezione dei non vedenti, antisdrucciolevoli e antigelivi. Percorso tattile plantare con rilievi trapezoidali o semisferici equidistanti, con altezza dei rilievi non inferiore a mm 3 e larghezza in accordo con la tabella 3 - "WT6" della CEN/TS 15209 con distanza tra i rilievi in accordo con la tabella 1 - "S9" della CEN/TS 15209 costruito in M-PVC-P integrato con TAG-RFID 134.2 Khz idonei alla realizzazione di percorsi intelligenti. I singoli elementi tattili hanno dimensioni variabili da cm 30x40 con spessore di mm 20 o 33 per le lastre e mm 50 per i masselli, colorazioni superficiali variabili atte ad ottenere un coefficiente di contrasto di luminanza non inferiore a 0,4 con la pavimentazione circostante. Le caratteristiche fisico-meccaniche degli elementi tattili sono tali da rendere gli stessi antisdrucciolevoli, antigelivi e di tipo carrabile per i masselli. Conteggio per un incrocio a T/X/L con angolo di 60x60 cm e percorso lineare di circa 8 metri					12,00		
	SOMMANO cadauno					12,00	600,00	7'200,00
4 / 114 31	MAPPE TATTILI Potenziamento delle modalità di informazione verso gli utenti mediante la posa in opera di mappe tattili realizzate in lastre monoblocco in alluminio o acrilico a spessori variabili. Il leggio a pavimento dovrà avere una struttura tale da poter installare la mappa tattile in un punto privo di appoggi verticali, portando la base della mappa ad un'altezza minima di circa 95 cm da terra.					3,00		
	SOMMANO cad					3,00	2'520,00	7'560,00
5 / 207 37	RIFACIMENTO PAVIMENTAZIONI DEGRADATE Rifacimento pavimentazioni degradate di qualsiasi genere e tipo, per garantire la regolarità del piano di calpestio					1,00		
	SOMMANO a corpo					1,00	3'000,00	3'000,00
	Parziale LAVORI A MISURA euro							20'880,00
	TOTALE euro							20'880,00
	A R I P O R T A R E							

Num.Ord. TARIFFA	DESIGNAZIONE DEI LAVORI	IMPORTI
		TOTALE
	RIPORTO	
	<u>Riepilogo CATEGORIE</u>	
001	Parcheggi	960,00
002	Accesso	0,00
003	Servizi igienici	2'160,00
004	Collegamenti verticali	0,00
005	Percorsi	10'200,00
006	Dislivelli	0,00
007	Ostacoli	0,00
008	Varie	7'560,00
	Totale CATEGORIE euro	20'880,00
	A RIPORTARE	

Num.Ord. TARIFFA	DESIGNAZIONE DEI LAVORI	IMPORTI
		TOTALE
	RIPORTO	
	<u>Riepilogo SUB CATEGORIE</u>	
001	Motorio	3'120,00
002	Sensoriale	14'760,00
003	Cognitivo	0,00
004	Motorio/Sensoriale	3'000,00
005	Motorio/Cognitivo	0,00
006	Sensoriale/Cognitivo	0,00
007	Motorio/Sensoriale/Cognitivo	0,00
	Totale SUB CATEGORIE euro	20'880,00
	A RIPORTARE	

Num.Ord. TARIFFA	DESIGNAZIONE DEI LAVORI	IMPORTI
		TOTALE
	RIPORTO	
	<u>Riepilogo Strutturale CATEGORIE</u>	
M	LAVORI A MISURA euro	20'880,00
M:002	CIM.02 - Cimitero di Bessica euro	20'880,00
M:002.001	Parcheggi euro	960,00
M:002.001.001	Motorio euro	960,00
M:002.003	Servizi igienici euro	2'160,00
M:002.003.001	Motorio euro	2'160,00
M:002.005	Percorsi euro	10'200,00
M:002.005.002	Sensoriale euro	7'200,00
M:002.005.004	Motorio/Sensoriale euro	3'000,00
M:002.008	Varie euro	7'560,00
M:002.008.002	Sensoriale euro	7'560,00
	TOTALE euro	20'880,00
	Data, _____	
	A RIPORTARE	

SCHEDA DI PROGETTO

CIMITERO DI RAMON

Amministrazione: Comune di Loria (TV)

Descrizione Spazio Urbano: Il Cimitero di Ramon è in gran parte pavimentato. Nella zona di ingresso in alcuni punti la pavimentazione è sconnessa o interrotta. E' presente un servizio igienico che deve essere adeguato.

Indirizzo: Via Della Croce

Edificio n. CIM 03

DATA 24/06/2022

PLANIMETRIA GENERALE



Pianta del Cimitero di Ramon



Documentazione fotografica



Foto 1



Foto 2



Foto 3



Foto 4



Foto 5



Foto 6

Num.Ord. TARIFFA	DESIGNAZIONE DEI LAVORI	DIMENSIONI				Quantità	IMPORTI	
		par.ug.	lung.	larg.	H/peso		unitario	TOTALE
	R I P O R T O							
	<u>LAVORI A MISURA</u>							
	CIM.03 - Cimitero di Ramon (SpCat 3)							
1 / 15 02	ADEGUAMENTO SEGNALETICA DEI POSTI AUTO Adeguamento segnaletica verticale e/o orizzontale dei posti auto esistenti riservati a persone disabili					1,00		
	SOMMANO cad					1,00	120,00	120,00
2 / 106 37	RIFACIMENTO PAVIMENTAZIONI DEGRADATE Rifacimento pavimentazioni degradate di qualsiasi genere e tipo, per garantire la regolarità del piano di calpestio					1,00		
	SOMMANO a corpo					1,00	3'000,00	3'000,00
3 / 110 26	PERCORSI GUIDA ESTERNI IN AGGLOMERATO CEMENTIZIO Creazione di percorsi guida esterni mediante mattonelle tattili dim. 60 cm x 60 cm in materiali idonei alla percezione dei non vedenti, antisdrucciolevoli e antigelivi. Percorso tattile plantare con rilievi trapezoidali o semisferici equidistanti, con altezza dei rilievi non inferiore a mm 3 e larghezza in accordo con la tabella 3 - "WT6" della CEN/TS 15209 con distanza tra i rilievi in accordo con la tabella 1 - "S9" della CEN/TS 15209 costruito in M-PVC-P integrato con TAG-RFID 134.2 Khz idonei alla realizzazione di percorsi intelligenti. I singoli elementi tattili hanno dimensioni variabili da cm 30x40 con spessore di mm 20 o 33 per le lastre e mm 50 per i masselli, colorazioni superficiali variabili atte ad ottenere un coefficiente di contrasto di luminanza non inferiore a 0,4 con la pavimentazione circostante. Le caratteristiche fisico-meccaniche degli elementi tattili sono tali da rendere gli stessi antisdrucciolevoli, antigelivi e di tipo carrabile per i masselli. Conteggio per un incrocio a T/X/L con angolo di 60x60 cm e percorso lineare di circa 8 metri					10,00		
	SOMMANO cadauno					10,00	600,00	6'000,00
4 / 111 31	MAPPE TATTILI Potenziamento delle modalità di informazione verso gli utenti mediante la posa in opera di mappe tattili realizzate in lastre monoblocco in alluminio o acrilico a spessori variabili. Il leggio a pavimento dovrà avere una struttura tale da poter installare la mappa tattile in un punto privo di appoggi verticali, portando la base della mappa ad un'altezza minima di circa 95 cm da terra.					2,00		
	SOMMANO cad					2,00	2'520,00	5'040,00
5 / 208 22	ADEGUAMENTO SERVIZI IGIENICI PER DISABILI Adeguamento di sanitari, rubinetterie, arredi e accessori in servizi igienici esistenti e regolazione altezza degli interruttori elettrici e di altri comandi					1,00		
	SOMMANO a corpo					1,00	2'160,00	2'160,00
	Parziale LAVORI A MISURA euro							16'320,00
	TOTALE euro							16'320,00
	A R I P O R T A R E							

Num.Ord. TARIFFA	DESIGNAZIONE DEI LAVORI	IMPORTI
		TOTALE
	RIPORTO	
	<u>Riepilogo CATEGORIE</u>	
001	Parcheggi	120,00
002	Accesso	0,00
003	Servizi igienici	2'160,00
004	Collegamenti verticali	0,00
005	Percorsi	9'000,00
006	Dislivelli	0,00
007	Ostacoli	0,00
008	Varie	5'040,00
	Totale CATEGORIE euro	16'320,00
	A RIPORTARE	

Num.Ord. TARIFFA	DESIGNAZIONE DEI LAVORI	IMPORTI
		TOTALE
	RIPORTO	
	<u>Riepilogo SUB CATEGORIE</u>	
001	Motorio	2'280,00
002	Sensoriale	11'040,00
003	Cognitivo	0,00
004	Motorio/Sensoriale	3'000,00
005	Motorio/Cognitivo	0,00
006	Sensoriale/Cognitivo	0,00
007	Motorio/Sensoriale/Cognitivo	0,00
	Totale SUB CATEGORIE euro	16'320,00
	A RIPORTARE	

Num.Ord. TARIFFA	DESIGNAZIONE DEI LAVORI	IMPORTI
		TOTALE
	RIPORTO	
	<u>Riepilogo Strutturale CATEGORIE</u>	
M	LAVORI A MISURA euro	16'320,00
M:003	CIM.03 - Cimitero di Ramon euro	16'320,00
M:003.001	Parcheggi euro	120,00
M:003.001.001	Motorio euro	120,00
M:003.003	Servizi igienici euro	2'160,00
M:003.003.001	Motorio euro	2'160,00
M:003.005	Percorsi euro	9'000,00
M:003.005.002	Sensoriale euro	6'000,00
M:003.005.004	Motorio/Sensoriale euro	3'000,00
M:003.008	Varie euro	5'040,00
M:003.008.002	Sensoriale euro	5'040,00
	TOTALE euro	16'320,00
	Data, _____	
	A RIPORTARE	

SCHEDA DI PROGETTO**CIMITERO DI CASTIONE****Amministrazione:** Comune di Loria (TV)

Descrizione Spazio Urbano: Il Cimitero di Castione è in gran parte pavimentato. Nella zona di ingresso in alcuni punti la pavimentazione è sconnessa o interrotta. E' presente un servizio igienico che deve essere adeguato.

Indirizzo: Via Villa

Edificio n. CIM 04

DATA 24/06/2022

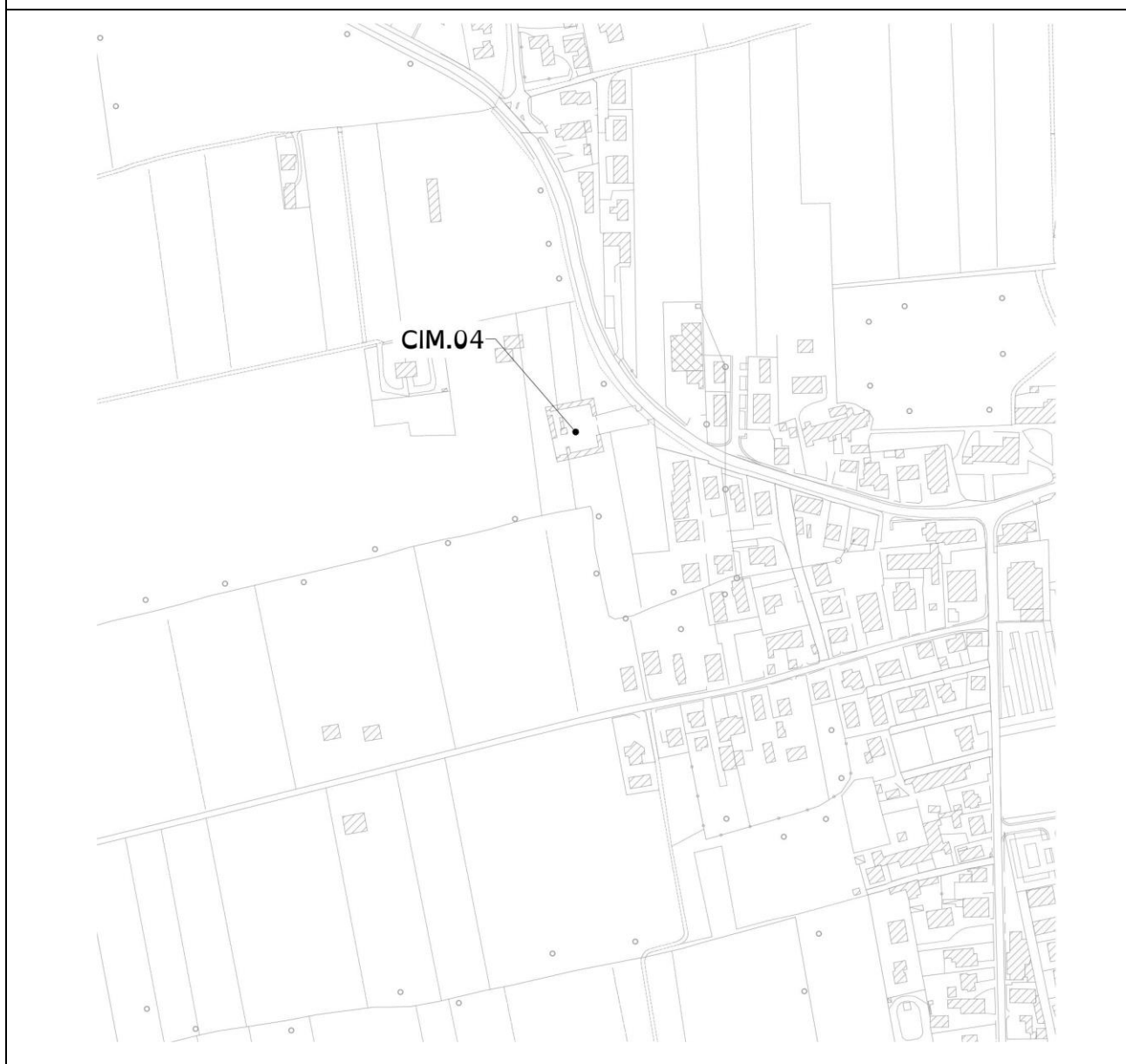
PLANIMETRIA GENERALE

Pianta del Cimitero di Castione



Documentazione fotografica



Foto 1



Foto 2



Foto 3



Foto 4



Foto 5



Foto 6

Num.Ord. TARIFFA	DESIGNAZIONE DEI LAVORI	DIMENSIONI				Quantità	IMPORTI	
		par.ug.	lung.	larg.	H/peso		unitario	TOTALE
	R I P O R T O							
	<u>LAVORI A MISURA</u>							
	CIM.04 - Cimitero di Castione (SpCat 4)							
1 / 16 02	ADEGUAMENTO SEGNALETICA DEI POSTI AUTO Adeguamento segnaletica verticale e/o orizzontale dei posti auto esistenti riservati a persone disabili					1,00		
	SOMMANO cad					1,00	120,00	120,00
2 / 107 22	ADEGUAMENTO SERVIZI IGIENICI PER DISABILI Adeguamento di sanitari, rubinetterie, arredi e accessori in servizi igienici esistenti e regolazione altezza degli interruttori elettrici e di altri comandi					1,00		
	SOMMANO a corpo					1,00	2'160,00	2'160,00
3 / 112 26	PERCORSI GUIDA ESTERNI IN AGGLOMERATO CEMENTIZIO Creazione di percorsi guida esterni mediante mattonelle tattili dim. 60 cm x 60 cm in materiali idonei alla percezione dei non vedenti, antisdrucciolevoli e antigelivi. Percorso tattile plantare con rilievi trapezoidali o semisferici equidistanti, con altezza dei rilievi non inferiore a mm 3 e larghezza in accordo con la tabella 3 - "WT6" della CEN/TS 15209 con distanza tra i rilievi in accordo con la tabella 1 - "S9" della CEN/TS 15209 costruito in M-PVC-P integrato con TAG-RFID 134.2 Khz idonei alla realizzazione di percorsi intelligenti. I singoli elementi tattili hanno dimensioni variabili da cm 30x40 con spessore di mm 20 o 33 per le lastre e mm 50 per i masselli, colorazioni superficiali variabili atte ad ottenere un coefficiente di contrasto di luminanza non inferiore a 0,4 con la pavimentazione circostante. Le caratteristiche fisico-meccaniche degli elementi tattili sono tali da rendere gli stessi antisdrucciolevoli, antigelivi e di tipo carrabile per i masselli. Conteggio per un incrocio a T/X/L con angolo di 60x60 cm e percorso lineare di circa 8 metri					10,00		
	SOMMANO cadauno					10,00	600,00	6'000,00
4 / 113 31	MAPPE TATTILI Potenziamento delle modalità di informazione verso gli utenti mediante la posa in opera di mappe tattili realizzate in lastre monoblocco in alluminio o acrilico a spessori variabili. Il leggio a pavimento dovrà avere una struttura tale da poter installare la mappa tattile in un punto privo di appoggi verticali, portando la base della mappa ad un'altezza minima di circa 95 cm da terra.					2,00		
	SOMMANO cad					2,00	2'520,00	5'040,00
5 / 212 06.1	REALIZZAZIONE DI MARCIAPIEDE IN PIETRA Creazione ex-novo di percorsi pedonali di larghezza minima pari a 1,20 m e/o di marciapiedi rialzati di larghezza minima pari a 0,90 m					0,00	312,00	0,00
6 / 213 14	RAMPE DI COLLEGAMENTO BREVI DISLIVELLI Creazione di rampe di collegamento per il superamento di brevi dislivelli al fine di garantire la continuità dei percorsi					1,00		
	SOMMANO cad					1,00	240,00	240,00
	Parziale LAVORI A MISURA euro							13'560,00
	A R I P O R T A R E							13'560,00

Num.Ord. TARIFFA	DESIGNAZIONE DEI LAVORI	DIMENSIONI				Quantità	IMPORTI	
		par.ug.	lung.	larg.	H/peso		unitario	TOTALE
	RIPORTO							13'560,00
	TOTALE euro							13'560,00
	A RIPORTARE							

Num.Ord. TARIFFA	DESIGNAZIONE DEI LAVORI	IMPORTI
		TOTALE
	RIPORTO	
	<u>Riepilogo CATEGORIE</u>	
001	Parcheggi	120,00
002	Accesso	0,00
003	Servizi igienici	2'160,00
004	Collegamenti verticali	0,00
005	Percorsi	6'000,00
006	Dislivelli	240,00
007	Ostacoli	0,00
008	Varie	5'040,00
	Totale CATEGORIE euro	13'560,00
	A RIPORTARE	

Num.Ord. TARIFFA	DESIGNAZIONE DEI LAVORI	IMPORTI
		TOTALE
	RIPORTO	
	<u>Riepilogo SUB CATEGORIE</u>	
001	Motorio	2'280,00
002	Sensoriale	11'040,00
003	Cognitivo	0,00
004	Motorio/Sensoriale	240,00
005	Motorio/Cognitivo	0,00
006	Sensoriale/Cognitivo	0,00
007	Motorio/Sensoriale/Cognitivo	0,00
	Totale SUB CATEGORIE euro	13'560,00
	A RIPORTARE	

Num.Ord. TARIFFA	DESIGNAZIONE DEI LAVORI	IMPORTI
		TOTALE
	RIPORTO	
	<u>Riepilogo Strutturale CATEGORIE</u>	
M	LAVORI A MISURA euro	13'560,00
M:004	CIM.04 - Cimitero di Castione euro	13'560,00
M:004.001	Parcheggi euro	120,00
M:004.001.001	Motorio euro	120,00
M:004.003	Servizi igienici euro	2'160,00
M:004.003.001	Motorio euro	2'160,00
M:004.005	Percorsi euro	6'000,00
M:004.005.002	Sensoriale euro	6'000,00
M:004.005.004	Motorio/Sensoriale euro	0,00
M:004.006	Dislivelli euro	240,00
M:004.006.004	Motorio/Sensoriale euro	240,00
M:004.008	Varie euro	5'040,00
M:004.008.002	Sensoriale euro	5'040,00
	TOTALE euro	13'560,00
	Data, _____	
	A RIPORTARE	

SCHEDA DI PROGETTO

PARCHEGGIO DI LORIA

Amministrazione: Comune di Loria (TV)

Descrizione Spazio Urbano: E' situato sul retro del Municipio.

Indirizzo: Via Fratelli Pinarello

Edificio n. PAR 01

DATA 24/06/2022

PLANIMETRIA GENERALE

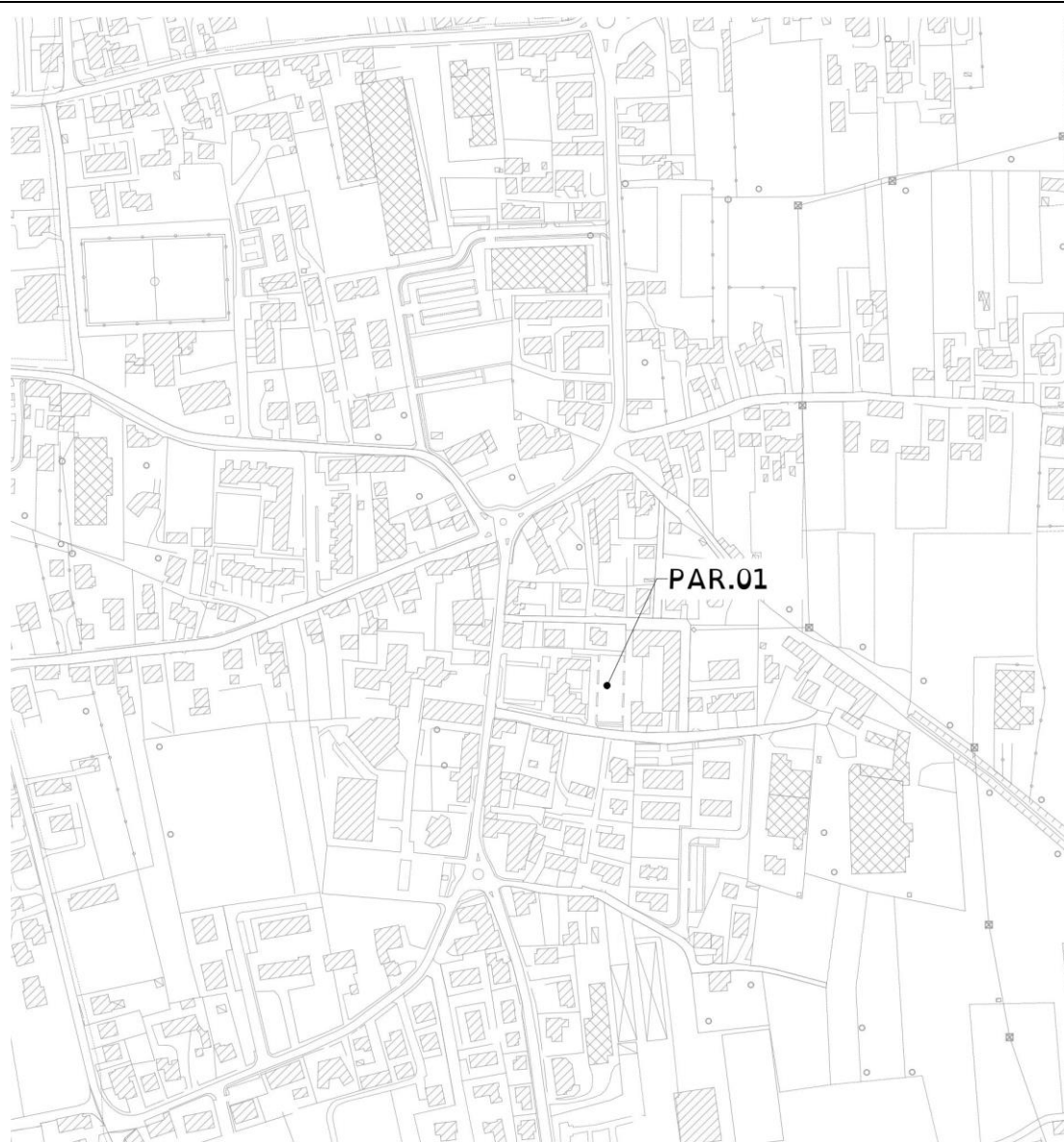

Pianta Parcheggio di Loria

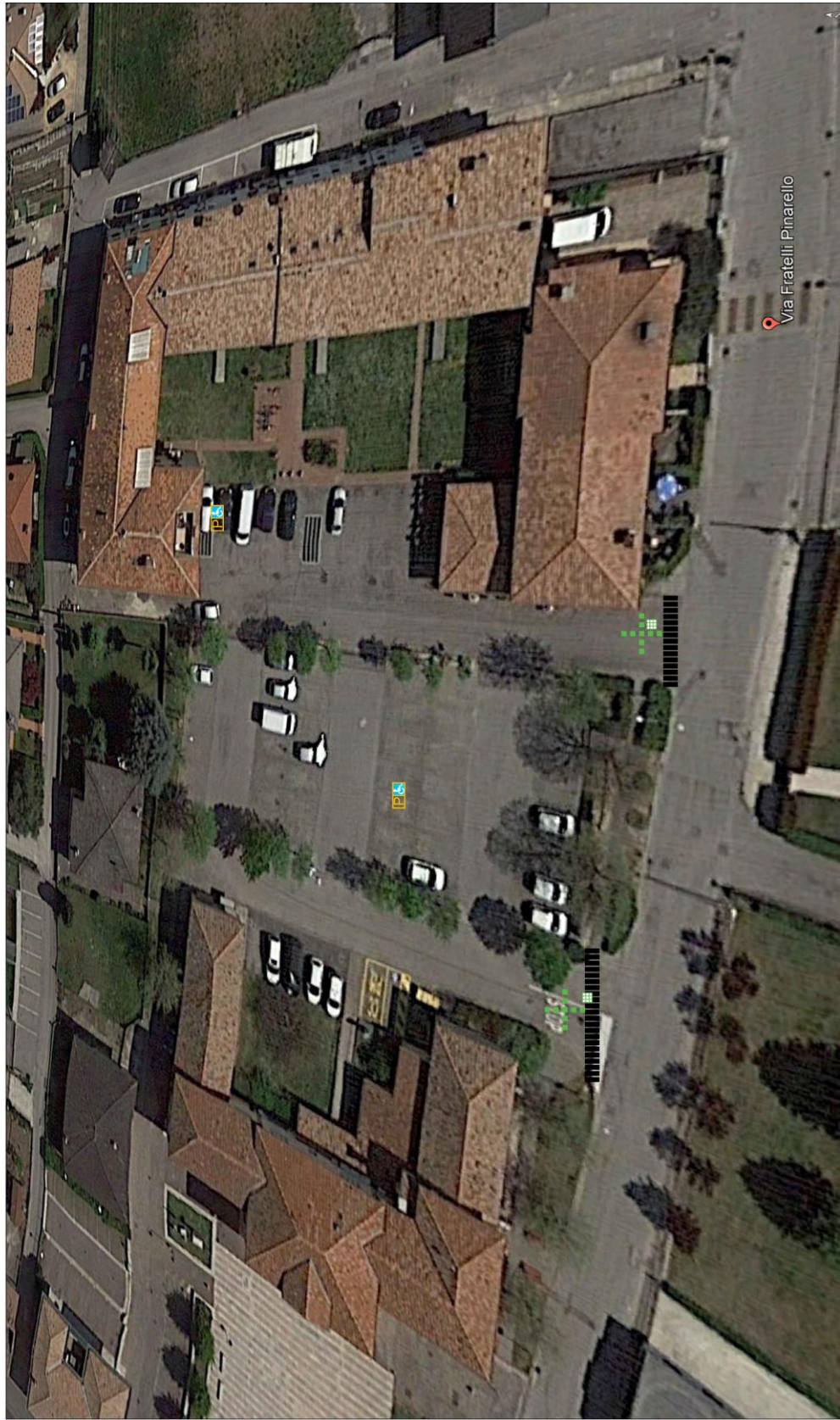

Documentazione fotografica



Foto 1



Foto 2



Foto 3



Foto 4



Foto 5



Foto 6

Num.Ord. TARIFFA	DESIGNAZIONE DEI LAVORI	DIMENSIONI				Quantità	IMPORTI	
		par.ug.	lung.	larg.	H/peso		unitario	TOTALE
	R I P O R T O							
	LAVORI A MISURA							
	PAR.01 - Parcheggio di Loria (SpCat 14)							
1 / 5 01	POSTI AUTO DISABILI Creazione di posti auto riservati a persone disabili in prossimità degli ingressi principali					2,00		
	SOMMANO cad					2,00	960,00	1'920,00
2 / 152 38	RIFACIMENTO SEGNALETICA ORIZZONTALE Rifacimento di segnaletica orizzontale con vernici riflettenti termoplastiche e antisdrucciolo					2,00		
	SOMMANO a corpo					2,00	240,00	480,00
3 / 153 26	PERCORSI GUIDA ESTERNI IN AGGLOMERATO CEMENTIZIO Creazione di percorsi guida esterni mediante mattonelle tattili dim. 60 cm x 60 cm in materiali idonei alla percezione dei non vedenti, antisdrucciolevoli e antigelivi. Percorso tattile plantare con rilievi trapezoidali o emisferici equidistanti, con altezza dei rilievi non inferiore a mm 3 e larghezza in accordo con la tabella 3 - "WT6" della CEN/TS 15209 con distanza tra i rilievi in accordo con la tabella 1 - "S9" della CEN/TS 15209 costruito in M-PVC-P integrato con TAG-RFID 134.2 Khz idonei alla realizzazione di percorsi intelligenti. I singoli elementi tattili hanno dimensioni variabili da cm 30x40 con spessore di mm 20 o 33 per le lastre e mm 50 per i masselli, colorazioni superficiali variabili atte ad ottenere un coefficiente di contrasto di luminanza non inferiore a 0,4 con la pavimentazione circostante. Le caratteristiche fisico-meccaniche degli elementi tattili sono tali da rendere gli stessi antisdrucciolevoli, antigelivi e di tipo carrabile per i masselli. Conteggio per un incrocio a T/X/L con angolo di 60x60 cm e percorso lineare di circa 8 metri					2,00		
	SOMMANO cadauno					2,00	600,00	1'200,00
4 / 154 31	MAPPE TATTILI Potenziamento delle modalità di informazione verso gli utenti mediante la posa in opera di mappe tattili realizzate in lastre monoblocco in alluminio o acrilico a spessori variabili. Il leggio a pavimento dovrà avere una struttura tale da poter installare la mappa tattile in un punto privo di appoggi verticali, portando la base della mappa ad un'altezza minima di circa 95 cm da terra.					2,00		
	SOMMANO cad					2,00	2'520,00	5'040,00
	Parziale LAVORI A MISURA euro							8'640,00
	TOTALE euro							8'640,00
	A R I P O R T A R E							

Num.Ord. TARIFFA	DESIGNAZIONE DEI LAVORI	IMPORTI
		TOTALE
	RIPORTO	
	<u>Riepilogo CATEGORIE</u>	
001	Parcheggi	1'920,00
002	Accesso	0,00
003	Servizi igienici	0,00
004	Collegamenti verticali	0,00
005	Percorsi	1'200,00
006	Dislivelli	0,00
007	Ostacoli	0,00
008	Varie	5'520,00
	Totale CATEGORIE euro	8'640,00
	A RIPORTARE	

Num.Ord. TARIFFA	DESIGNAZIONE DEI LAVORI	IMPORTI
		TOTALE
	RIPORTO	
	<u>Riepilogo SUB CATEGORIE</u>	
001	Motorio	1'920,00
002	Sensoriale	6'240,00
003	Cognitivo	0,00
004	Motorio/Sensoriale	0,00
005	Motorio/Cognitivo	0,00
006	Sensoriale/Cognitivo	480,00
007	Motorio/Sensoriale/Cognitivo	0,00
	Totale SUB CATEGORIE euro	8'640,00
	A RIPORTARE	

Num.Ord. TARIFFA	DESIGNAZIONE DEI LAVORI	IMPORTI
		TOTALE
	RIPORTO	
	<u>Riepilogo Strutturale CATEGORIE</u>	
M	LAVORI A MISURA euro	8'640,00
M:014	PAR.01 - Parcheggio di Loria euro	8'640,00
M:014.001	Parcheggi euro	1'920,00
M:014.001.001	Motorio euro	1'920,00
M:014.005	Percorsi euro	1'200,00
M:014.005.002	Sensoriale euro	1'200,00
M:014.008	Varie euro	5'520,00
M:014.008.002	Sensoriale euro	5'040,00
M:014.008.006	Sensoriale/Cognitivo euro	480,00
	TOTALE euro	8'640,00
	Data, _____	
	A RIPORTARE	

SCHEDA DI PROGETTO

PARCHEGGIO DI BESSICA

Amministrazione: Comune di Loria (TV)

Descrizione Spazio Urbano: Si localizza di fronte alla Scuola Elementare di Bessica.

Indirizzo: Via Dante Alighieri

Edificio n. PAR 02

DATA 24/06/2022

PLANIMETRIA GENERALE



Pianta Parcheggio di Bessica



Documentazione fotografica



Foto 1



Foto 2



Foto 3



Foto 4



Foto 5



Foto 6

Num.Ord. TARIFFA	DESIGNAZIONE DEI LAVORI	DIMENSIONI				Quantità	IMPORTI	
		par.ug.	lung.	larg.	H/peso		unitario	TOTALE
	R I P O R T O							
	LAVORI A MISURA							
	PAR.02 - Parcheggio di Bessica (SpCat 15)							
1 / 8 01	POSTI AUTO DISABILI Creazione di posti auto riservati a persone disabili in prossimità degli ingressi principali					2,00		
	SOMMANO cad					2,00	960,00	1'920,00
2 / 155 26	PERCORSI GUIDA ESTERNI IN AGGLOMERATO CEMENTIZIO Creazione di percorsi guida esterni mediante mattonelle tattili dim. 60 cm x 60 cm in materiali idonei alla percezione dei non vedenti, antisdrucciolevoli e antigelivi. Percorso tattile plantare con rilievi trapezoidali o semisferici equidistanti, con altezza dei rilievi non inferiore a mm 3 e larghezza in accordo con la tabella 3 - "WT6" della CEN/TS 15209 con distanza tra i rilievi in accordo con la tabella 1 - "S9" della CEN/TS 15209 costruito in M-PVC-P integrato con TAG-RFID 134.2 Khz idonei alla realizzazione di percorsi intelligenti. I singoli elementi tattili hanno dimensioni variabili da cm 30x40 con spessore di mm 20 o 33 per le lastre e mm 50 per i masselli, colorazioni superficiali variabili atte ad ottenere un coefficiente di contrasto di luminanza non inferiore a 0,4 con la pavimentazione circostante. Le caratteristiche fisico-meccaniche degli elementi tattili sono tali da rendere gli stessi antisdrucciolevoli, antigelivi e di tipo carrabile per i masselli. Conteggio per un incrocio a T/X/L con angolo di 60x60 cm e percorso lineare di circa 8 metri					1,00		
	SOMMANO cadauno					1,00	600,00	600,00
3 / 156 31	MAPPE TATTILI Potenziamento delle modalità di informazione verso gli utenti mediante la posa in opera di mappe tattili realizzate in lastre monoblocco in alluminio o acrilico a spessori variabili. Il leggio a pavimento dovrà avere una struttura tale da poter installare la mappa tattile in un punto privo di appoggi verticali, portando la base della mappa ad un'altezza minima di circa 95 cm da terra.					1,00		
	SOMMANO cad					1,00	2'520,00	2'520,00
	Parziale LAVORI A MISURA euro							5'040,00
	TOTALE euro							5'040,00
	A R I P O R T A R E							

Num.Ord. TARIFFA	DESIGNAZIONE DEI LAVORI	IMPORTI
		TOTALE
	RIPORTO	
	<u>Riepilogo CATEGORIE</u>	
001	Parcheggi	1'920,00
002	Accesso	0,00
003	Servizi igienici	0,00
004	Collegamenti verticali	0,00
005	Percorsi	600,00
006	Dislivelli	0,00
007	Ostacoli	0,00
008	Varie	2'520,00
	Totale CATEGORIE euro	5'040,00
	A RIPORTARE	

Num.Ord. TARIFFA	DESIGNAZIONE DEI LAVORI	IMPORTI
		TOTALE
	RIPORTO	
	<u>Riepilogo SUB CATEGORIE</u>	
001	Motorio	1'920,00
002	Sensoriale	3'120,00
003	Cognitivo	0,00
004	Motorio/Sensoriale	0,00
005	Motorio/Cognitivo	0,00
006	Sensoriale/Cognitivo	0,00
007	Motorio/Sensoriale/Cognitivo	0,00
	Totale SUB CATEGORIE euro	5'040,00
	A RIPORTARE	

Num.Ord. TARIFFA	DESIGNAZIONE DEI LAVORI	IMPORTI
		TOTALE
	RIPORTO	
	<u>Riepilogo Strutturale CATEGORIE</u>	
M	LAVORI A MISURA euro	5'040,00
M:015	PAR.02 - Parcheggio di Bessica euro	5'040,00
M:015.001	Parcheggi euro	1'920,00
M:015.001.001	Motorio euro	1'920,00
M:015.005	Percorsi euro	600,00
M:015.005.002	Sensoriale euro	600,00
M:015.008	Varie euro	2'520,00
M:015.008.002	Sensoriale euro	2'520,00
	TOTALE euro	5'040,00
	Data, _____	
	A RIPORTARE	

SCHEDA DI PROGETTO

PARCHEGGIO DI RAMON

Amministrazione: Comune di Loria (TV)

Descrizione Spazio Urbano: Si localizza di fronte alla Scuola Elementare di Ramon

Indirizzo: Via Marchesan

Edificio n. PAR 03

DATA 24/06/2022

PLANIMETRIA GENERALE

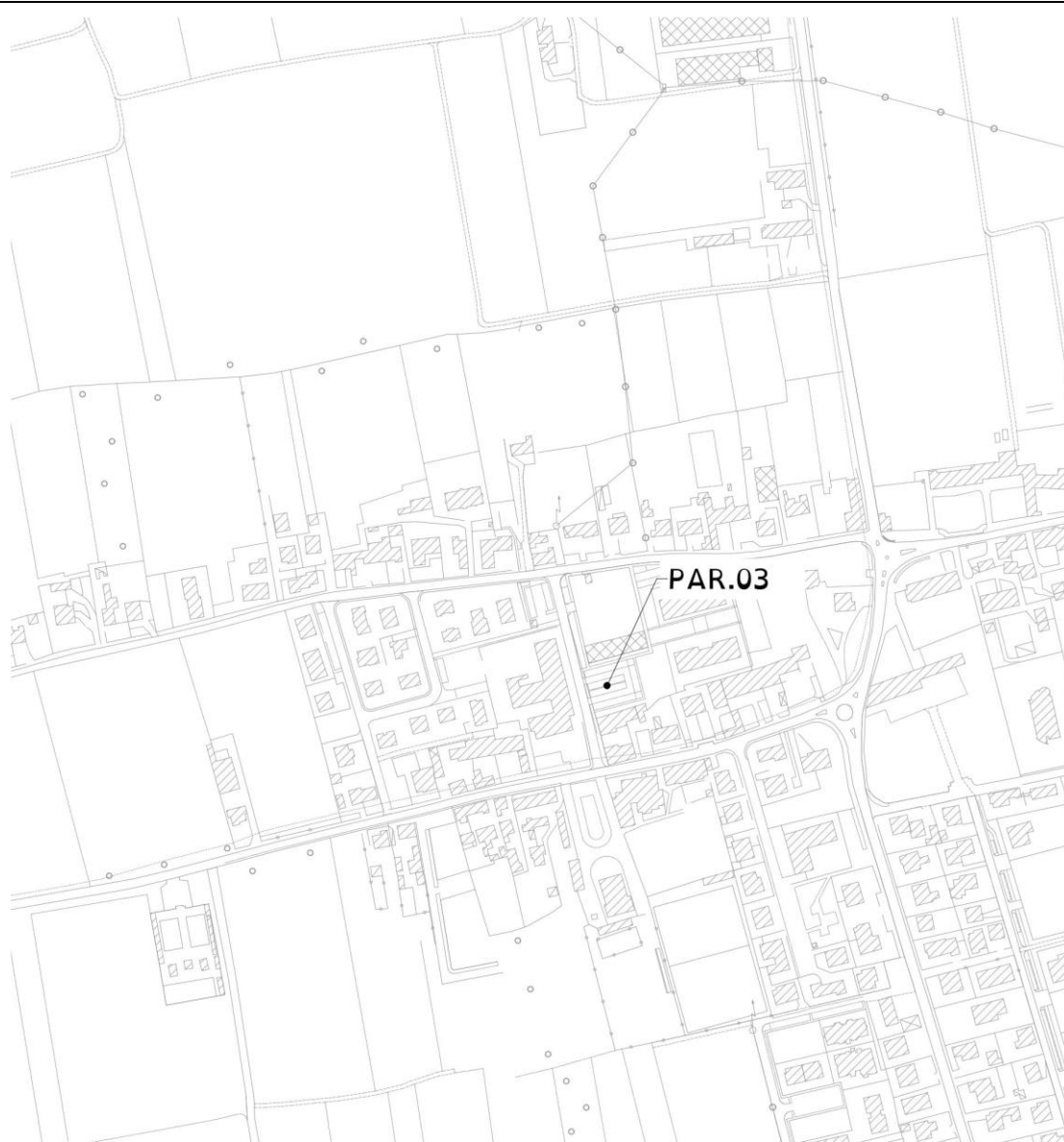

Pianta Parcheggio di Ramon

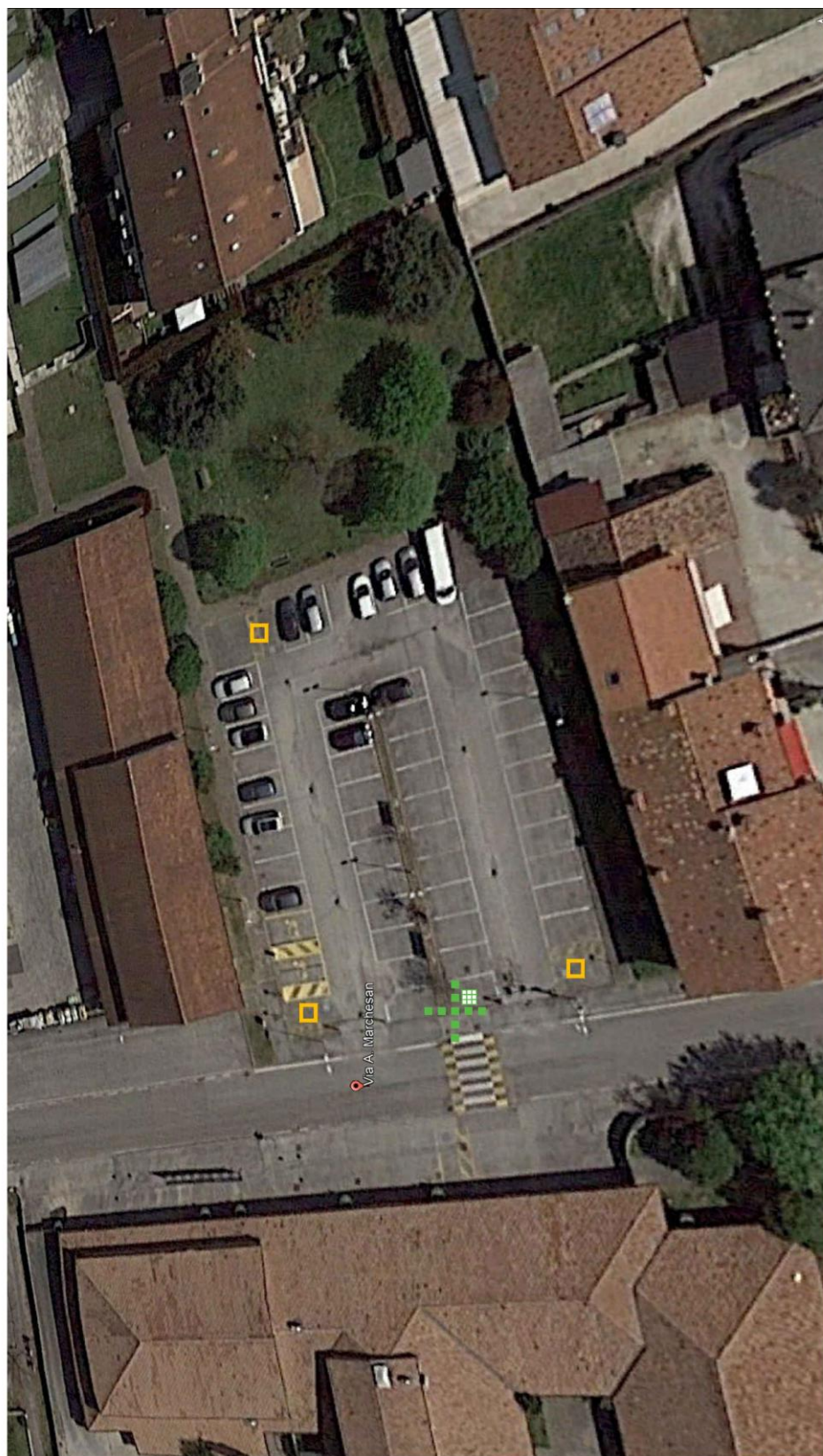

Documentazione fotografica



Foto 1



Foto 2



Foto 3



Foto 4



Foto 5



Foto 6

Num.Ord. TARIFFA	DESIGNAZIONE DEI LAVORI	DIMENSIONI				Quantità	IMPORTI	
		par.ug.	lung.	larg.	H/peso		unitario	TOTALE
	R I P O R T O							
	LAVORI A MISURA							
	PAR.03 - Parcheggio di Ramon (SpCat 16)							
1 / 158 31	MAPPE TATTILI Potenziamento delle modalità di informazione verso gli utenti mediante la posa in opera di mappe tattili realizzate in lastre monoblocco in alluminio o acrilico a spessori variabili. Il leggio a pavimento dovrà avere una struttura tale da poter installare la mappa tattile in un punto privo di appoggi verticali, portando la base della mappa ad un'altezza minima di circa 95 cm da terra.					1,00		
	SOMMANO cad					1,00	2'520,00	2'520,00
2 / 159 26	PERCORSI GUIDA ESTERNI IN AGGLOMERATO CEMENTIZIO Creazione di percorsi guida esterni mediante mattonelle tattili dim. 60 cm x 60 cm in materiali idonei alla percezione dei non vedenti, antisdrucciolevoli e antigelivi. Percorso tattile plantare con rilievi trapezoidali o semisferici equidistanti, con altezza dei rilievi non inferiore a mm 3 e larghezza in accordo con la tabella 3 - "WT6" della CEN/TS 15209 con distanza tra i rilievi in accordo con la tabella 1 - "S9" della CEN/TS 15209 costruito in M-PVC-P integrato con TAG-RFID 134.2 Khz idonei alla realizzazione di percorsi intelligenti. I singoli elementi tattili hanno dimensioni variabili da cm 30x40 con spessore di mm 20 o 33 per le lastre e mm 50 per i masselli, colorazioni superficiali variabili atte ad ottenere un coefficiente di contrasto di luminanza non inferiore a 0,4 con la pavimentazione circostante. Le caratteristiche fisico-meccaniche degli elementi tattili sono tali da rendere gli stessi antisdrucciolevoli, antigelivi e di tipo carrabile per i masselli. Conteggio per un incrocio a T/X/L con angolo di 60x60 cm e percorso lineare di circa 8 metri					1,00		
	SOMMANO cadauno					1,00	600,00	600,00
3 / 160 02	ADEGUAMENTO SEGNALETICA DEI POSTI AUTO Adeguamento segnaletica verticale e/o orizzontale dei posti auto esistenti riservati a persone disabili					3,00		
	SOMMANO cad					3,00	120,00	360,00
4 / 215 37	RIFACIMENTO PAVIMENTAZIONI DEGRADATE Rifacimento pavimentazioni degradate di qualsiasi genere e tipo, per garantire la regolarità del piano di calpestio					1,00		
	SOMMANO a corpo					1,00	3'000,00	3'000,00
	Parziale LAVORI A MISURA euro							6'480,00
	TOTALE euro							6'480,00
	A R I P O R T A R E							

Num.Ord. TARIFFA	DESIGNAZIONE DEI LAVORI	IMPORTI
		TOTALE
	RIPORTO	
	<u>Riepilogo CATEGORIE</u>	
001	Parcheggi	360,00
002	Accesso	0,00
003	Servizi igienici	0,00
004	Collegamenti verticali	0,00
005	Percorsi	3'600,00
006	Dislivelli	0,00
007	Ostacoli	0,00
008	Varie	2'520,00
	Totale CATEGORIE euro	6'480,00
	A RIPORTARE	

Num.Ord. TARIFFA	DESIGNAZIONE DEI LAVORI	IMPORTI
		TOTALE
	RIPORTO	
	<u>Riepilogo SUB CATEGORIE</u>	
001	Motorio	360,00
002	Sensoriale	3'120,00
003	Cognitivo	0,00
004	Motorio/Sensoriale	3'000,00
005	Motorio/Cognitivo	0,00
006	Sensoriale/Cognitivo	0,00
007	Motorio/Sensoriale/Cognitivo	0,00
	Totale SUB CATEGORIE euro	6'480,00
	A RIPORTARE	

Num.Ord. TARIFFA	DESIGNAZIONE DEI LAVORI	IMPORTI
		TOTALE
	RIPORTO	
	<u>Riepilogo Strutturale CATEGORIE</u>	
M	LAVORI A MISURA euro	6'480,00
M:016	PAR.03 - Parcheggio di Ramon euro	6'480,00
M:016.001	Parcheggi euro	360,00
M:016.001.001	Motorio euro	360,00
M:016.005	Percorsi euro	3'600,00
M:016.005.002	Sensoriale euro	600,00
M:016.005.004	Motorio/Sensoriale euro	3'000,00
M:016.008	Varie euro	2'520,00
M:016.008.002	Sensoriale euro	2'520,00
	TOTALE euro	6'480,00
	Data, _____	
	A RIPORTARE	

SCHEDA DI PROGETTO

PARCHEGGIO DI CASTIONE

Amministrazione: Comune di Loria (TV)

Descrizione Spazio Urbano: Si localizza nei pressi del Parcheggio di Castione

Indirizzo: Via Castiglione

Edificio n. PAR 04

DATA 24/06/2022

PLANIMETRIA GENERALE



Pianta Parcheggio di Castione

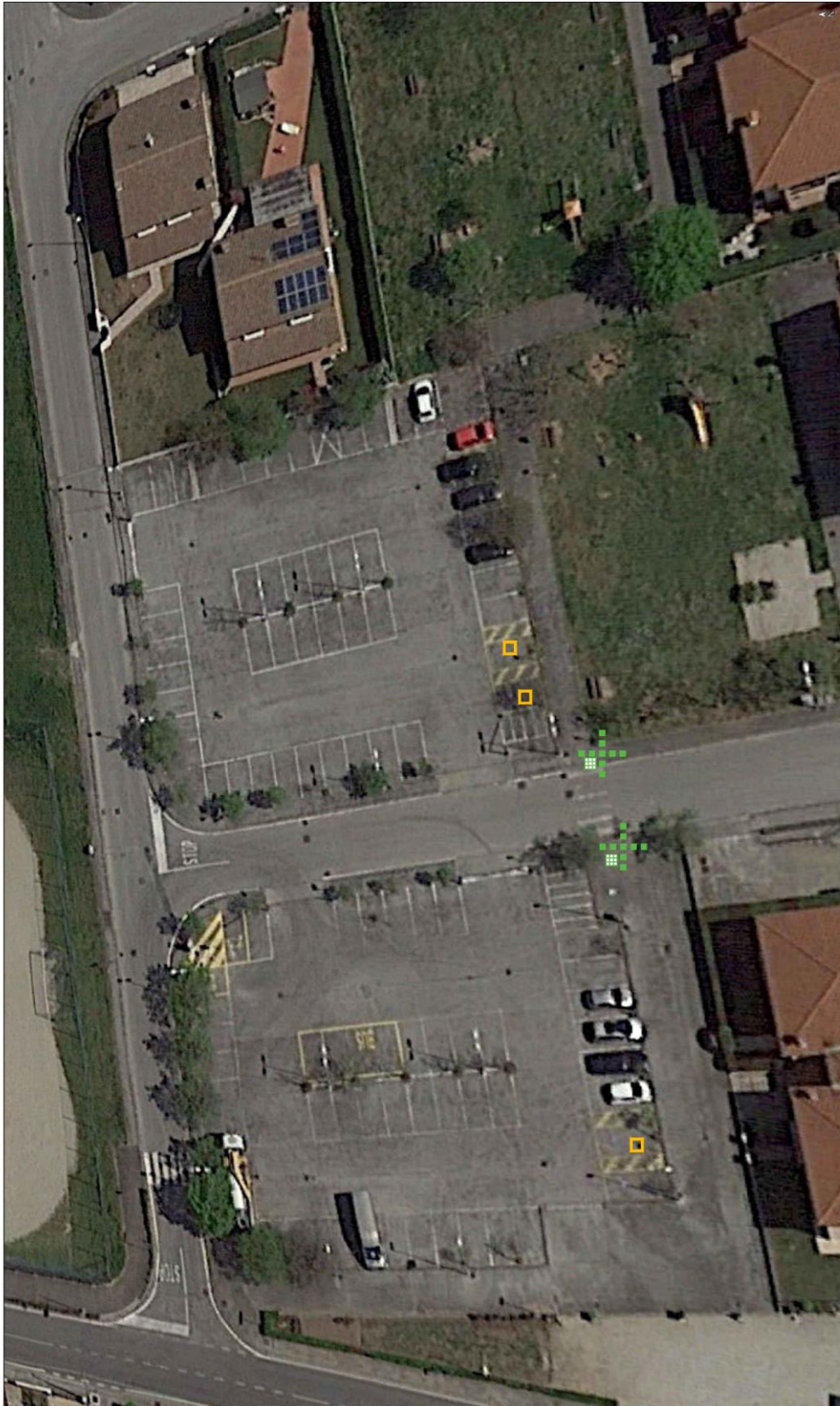

Documentazione fotografica



Foto 1



Foto 2



Foto 3



Foto 4



Foto 5



Foto 6

Num.Ord. TARIFFA	DESIGNAZIONE DEI LAVORI	DIMENSIONI				Quantità	IMPORTI	
		par.ug.	lung.	larg.	H/peso		unitario	TOTALE
	RIPORTO							
	LAVORI A MISURA							
	PAR.04 - Parcheggio di Castione (SpCat 17)							
1 / 157 31	MAPPE TATTILI Potenziamento delle modalità di informazione verso gli utenti mediante la posa in opera di mappe tattili realizzate in lastre monoblocco in alluminio o acrilico a spessori variabili. Il leggio a pavimento dovrà avere una struttura tale da poter installare la mappa tattile in un punto privo di appoggi verticali, portando la base della mappa ad un'altezza minima di circa 95 cm da terra.					2,00		
	SOMMANO cad					2,00	2'520,00	5'040,00
2 / 161 26	PERCORSI GUIDA ESTERNI IN AGGLOMERATO CEMENTIZIO Creazione di percorsi guida esterni mediante mattonelle tattili dim. 60 cm x 60 cm in materiali idonei alla percezione dei non vedenti, antisdrucciolevoli e antigelivi. Percorso tattile plantare con rilievi trapezoidali o semisferici equidistanti, con altezza dei rilievi non inferiore a mm 3 e larghezza in accordo con la tabella 3 - "WT6" della CEN/TS 15209 con distanza tra i rilievi in accordo con la tabella 1 - "S9" della CEN/TS 15209 costruito in M-PVC-P integrato con TAG-RFID 134.2 Khz idonei alla realizzazione di percorsi intelligenti. I singoli elementi tattili hanno dimensioni variabili da cm 30x40 con spessore di mm 20 o 33 per le lastre e mm 50 per i masselli, colorazioni superficiali variabili atte ad ottenere un coefficiente di contrasto di luminanza non inferiore a 0,4 con la pavimentazione circostante. Le caratteristiche fisico-meccaniche degli elementi tattili sono tali da rendere gli stessi antisdrucciolevoli, antigelivi e di tipo carrabile per i masselli. Conteggio per un incrocio a T/X/L con angolo di 60x60 cm e percorso lineare di circa 8 metri					2,00		
	SOMMANO cadauno					2,00	600,00	1'200,00
3 / 162 02	ADEGUAMENTO SEGNALETICA DEI POSTI AUTO Adeguamento segnaletica verticale e/o orizzontale dei posti auto esistenti riservati a persone disabili					3,00		
	SOMMANO cad					3,00	120,00	360,00
4 / 216 37	RIFACIMENTO PAVIMENTAZIONI DEGRADATE Rifacimento pavimentazioni degradate di qualsiasi genere e tipo, per garantire la regolarità del piano di calpestio					1,00		
	SOMMANO a corpo					1,00	3'000,00	3'000,00
	Parziale LAVORI A MISURA euro							9'600,00
	TOTALE euro							9'600,00
	A RIPORTARE							

Num.Ord. TARIFFA	DESIGNAZIONE DEI LAVORI	IMPORTI
		TOTALE
	RIPORTO	
	<u>Riepilogo CATEGORIE</u>	
001	Parcheggi	360,00
002	Accesso	0,00
003	Servizi igienici	0,00
004	Collegamenti verticali	0,00
005	Percorsi	4'200,00
006	Dislivelli	0,00
007	Ostacoli	0,00
008	Varie	5'040,00
	Totale CATEGORIE euro	9'600,00
	A RIPORTARE	

Num.Ord. TARIFFA	DESIGNAZIONE DEI LAVORI	IMPORTI
		TOTALE
	RIPORTO	
	<u>Riepilogo SUB CATEGORIE</u>	
001	Motorio	360,00
002	Sensoriale	6'240,00
003	Cognitivo	0,00
004	Motorio/Sensoriale	3'000,00
005	Motorio/Cognitivo	0,00
006	Sensoriale/Cognitivo	0,00
007	Motorio/Sensoriale/Cognitivo	0,00
	Totale SUB CATEGORIE euro	9'600,00
	A RIPORTARE	

Num.Ord. TARIFFA	DESIGNAZIONE DEI LAVORI	IMPORTI
		TOTALE
	RIPORTO	
	<u>Riepilogo Strutturale CATEGORIE</u>	
M	LAVORI A MISURA euro	9'600,00
M:017	PAR.04 - Parcheggio di Castione euro	9'600,00
M:017.001	Parcheggi euro	360,00
M:017.001.001	Motorio euro	360,00
M:017.005	Percorsi euro	4'200,00
M:017.005.002	Sensoriale euro	1'200,00
M:017.005.004	Motorio/Sensoriale euro	3'000,00
M:017.008	Varie euro	5'040,00
M:017.008.002	Sensoriale euro	5'040,00
	TOTALE euro	9'600,00
	Data, _____	
	A RIPORTARE	

SCHEDA DI PROGETTO

PARCO NATURALE DEL MUSON

Amministrazione: Comune di Loria (TV)

Descrizione Spazio Urbano: Il parco Naturale del Muson è un'ampia area verde di grandi potenzialità. I percorsi sono tutti in ghiaia e necessitano di adeguamenti.

Indirizzo: Via Bagolaro

Edificio n. PRK 01

DATA 24/06/2022

PLANIMETRIA GENERALE

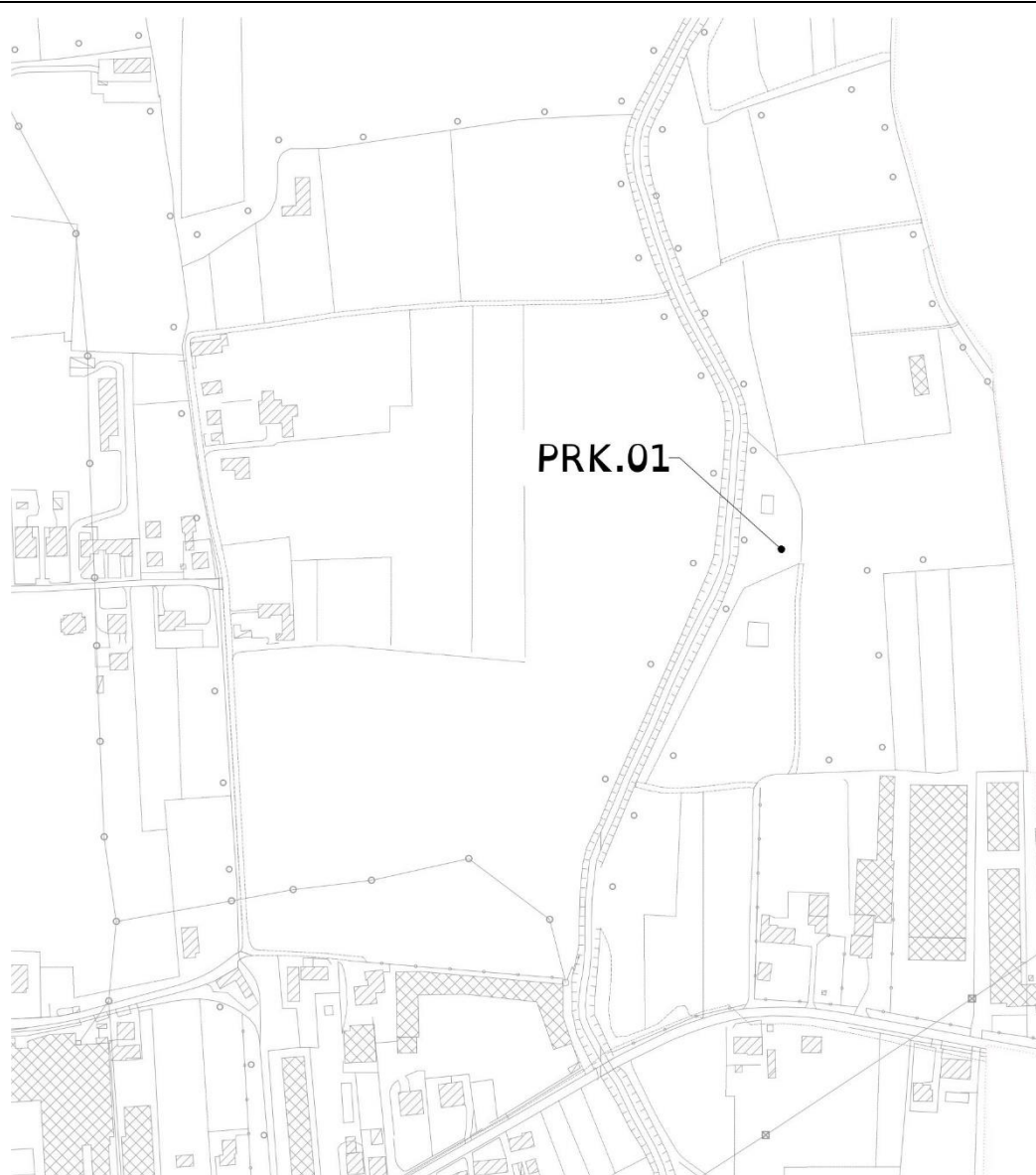

Pianta Parco Naturale del Muson

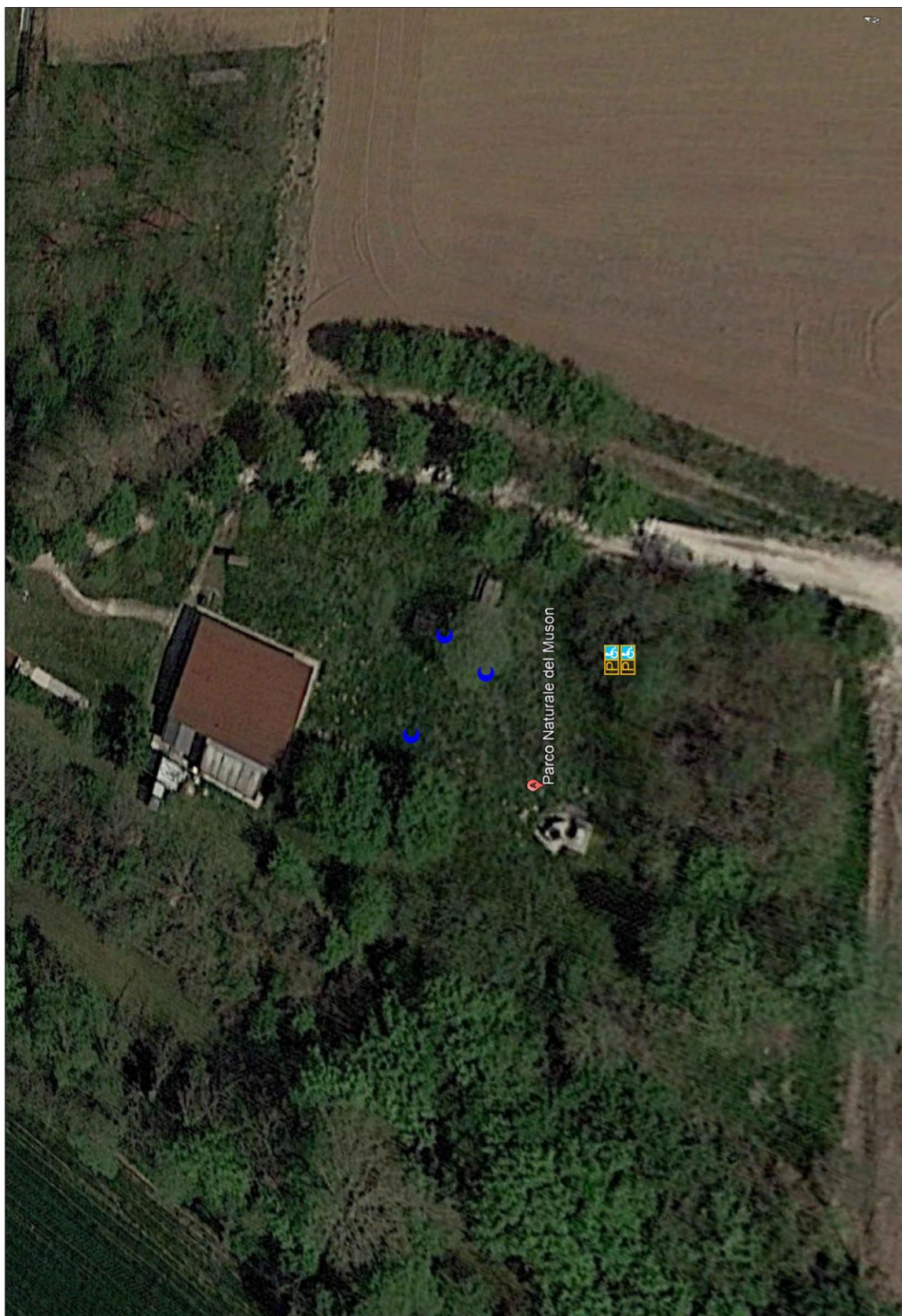

Documentazione fotografica



Foto 1



Foto 2



Foto 3



Foto 4



Foto 5



Foto 6

Num.Ord. TARIFFA	DESIGNAZIONE DEI LAVORI	DIMENSIONI				Quantità	IMPORTI	
		par.ug.	lung.	larg.	H/peso		unitario	TOTALE
	RIPORTO							
	<u>LAVORI A MISURA</u>							
	PRK.01 - Parco Naturale del Muson (SpCat 18)							
1 / 7 01	POSTI AUTO DISABILI Creazione di posti auto riservati a persone disabili in prossimità degli ingressi principali					2,00		
	SOMMANO cad					2,00	960,00	1'920,00
2 / 136 45	GIOCHI INCLUSIVI - 3 GIOCHI Fornitura e installazione strutture gioco inclusive in parchi, giardini pubblici e scuole. Il parco piccolo è costituito da tre giochi: altalena, percorso tattile e da una stazione con diversi accessori rotanti che favoriscono la gestualità dei più piccoli.					1,00		
	SOMMANO a corpo					1,00	6'900,00	6'900,00
	Parziale LAVORI A MISURA euro							8'820,00
	TOTALE euro							8'820,00
	A RIPORTARE							

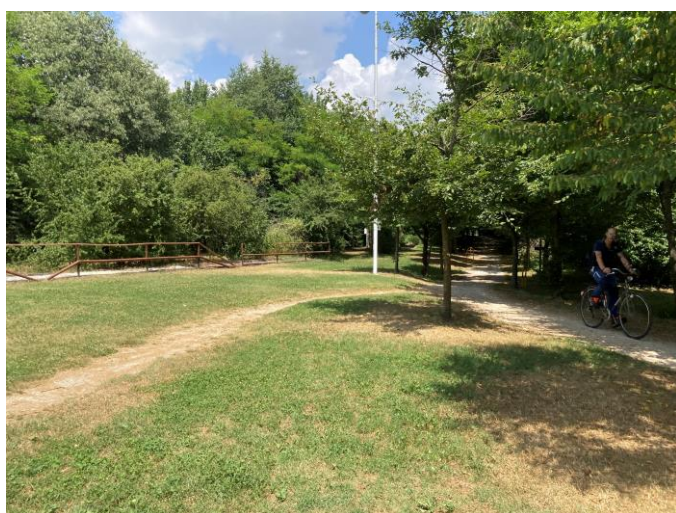
Num.Ord. TARIFFA	DESIGNAZIONE DEI LAVORI	IMPORTI
		TOTALE
	RIPORTO	
	<u>Riepilogo CATEGORIE</u>	
001	Parcheggi	1'920,00
002	Accesso	0,00
003	Servizi igienici	0,00
004	Collegamenti verticali	0,00
005	Percorsi	0,00
006	Dislivelli	0,00
007	Ostacoli	0,00
008	Varie	6'900,00
	Totale CATEGORIE euro	8'820,00
	A RIPORTARE	

Num.Ord. TARIFFA	DESIGNAZIONE DEI LAVORI	IMPORTI
		TOTALE
	RIPORTO	
	<u>Riepilogo SUB CATEGORIE</u>	
001	Motorio	1'920,00
002	Sensoriale	0,00
003	Cognitivo	0,00
004	Motorio/Sensoriale	0,00
005	Motorio/Cognitivo	0,00
006	Sensoriale/Cognitivo	0,00
007	Motorio/Sensoriale/Cognitivo	6'900,00
	Totale SUB CATEGORIE euro	8'820,00
	A RIPORTARE	

Num.Ord. TARIFFA	DESIGNAZIONE DEI LAVORI	IMPORTI
		TOTALE
	RIPORTO	
	<u>Riepilogo Strutturale CATEGORIE</u>	
M	LAVORI A MISURA euro	8'820,00
M:018	PRK.01 - Parco Naturale del Muson euro	8'820,00
M:018.001	Parcheggi euro	1'920,00
M:018.001.001	Motorio euro	1'920,00
M:018.008	Varie euro	6'900,00
M:018.008.007	Motorio/Sensoriale/Cognitivo euro	6'900,00
	TOTALE euro	8'820,00
	Data, _____	
	A RIPORTARE	

SCHEDA DI PROGETTO

AREA VERDE ATTREZZATA - VIA 2 GIUGNO

Amministrazione: Comune di Loria (TV)

Descrizione Spazio Urbano: E' un' area giochi in cui i percorsi non sono pavimentati e sono presenti numerose disconnessioni. Non sono presenti dei giochi inclusivi, e i giochi presenti non sono accessibili in quanto si trovano sull'erba.

Indirizzo: Via 2 Giugno

Edificio n. PRK 02

DATA 24/06/2022

PLANIMETRIA GENERALE



Pianta Area Verde Attrezzata – Via 2 Giugno



Documentazione fotografica



Foto 1



Foto 2



Foto 3



Foto 4



Foto 5



Foto 6

Num.Ord. TARIFFA	DESIGNAZIONE DEI LAVORI	DIMENSIONI				Quantità	IMPORTI	
		par.ug.	lung.	larg.	H/peso		unitario	TOTALE
	R I P O R T O							
	LAVORI A MISURA							
	PRK.02 - Area Verde Attrezzata - Via 2 Giugno (SpCat 19)							
1 / 19 02	ADEGUAMENTO SEGNALETICA DEI POSTI AUTO Adeguamento segnaletica verticale e/o orizzontale dei posti auto esistenti riservati a persone disabili					1,00		
	SOMMANO cad					1,00	120,00	120,00
2 / 88 45	GIOCHI INCLUSIVI - 3 GIOCHI Fornitura e installazione strutture gioco inclusive in parchi, giardini pubblici e scuole. Il parco piccolo è costituito da tre giochi: altalena, percorso tattile e da una stazione con diversi accessori rotanti che favoriscono la gestualità dei più piccoli.					1,00		
	SOMMANO a corpo					1,00	6'900,00	6'900,00
3 / 137 26	PERCORSI GUIDA ESTERNI IN AGGLOMERATO CEMENTIZIO Creazione di percorsi guida esterni mediante mattonelle tattili dim. 60 cm x 60 cm in materiali idonei alla percezione dei non vedenti, antisdrucciolevoli e antigelivi. Percorso tattile plantare con rilievi trapezoidali o semisferici equidistanti, con altezza dei rilievi non inferiore a mm 3 e larghezza in accordo con la tabella 3 - "WT6" della CEN/TS 15209 con distanza tra i rilievi in accordo con la tabella 1 - "S9" della CEN/TS 15209 costruito in M-PVC-P integrato con TAG-RFID 134.2 Khz idonei alla realizzazione di percorsi intelligenti. I singoli elementi tattili hanno dimensioni variabili da cm 30x40 con spessore di mm 20 o 33 per le lastre e mm 50 per i masselli, colorazioni superficiali variabili atte ad ottenere un coefficiente di contrasto di luminanza non inferiore a 0,4 con la pavimentazione circostante. Le caratteristiche fisico-meccaniche degli elementi tattili sono tali da rendere gli stessi antisdrucciolevoli, antigelivi e di tipo carrabile per i masselli. Conteggio per un incrocio a T/X/L con angolo di 60x60 cm e percorso lineare di circa 8 metri					2,00		
	SOMMANO cadauno					2,00	600,00	1'200,00
4 / 138 31	MAPPE TATTILI Potenziamento delle modalità di informazione verso gli utenti mediante la posa in opera di mappe tattili realizzate in lastre monoblocco in alluminio o acrilico a spessori variabili. Il leggìo a pavimento dovrà avere una struttura tale da poter installare la mappa tattile in un punto privo di appoggi verticali, portando la base della mappa ad un'altezza minima di circa 95 cm da terra.					1,00		
	SOMMANO cad					1,00	2'520,00	2'520,00
5 / 217 05.1	PERCORSI PEDONALI IN PIETRA Creazione ex-novo o allargamento di percorsi pedonali di larghezza minima pari a 1,20 m e/o di marciapiedi rialzati di larghezza minima pari a 0,90 m Percorsi Pedonali		30,00	1,20		36,00		
	SOMMANO mq					36,00	109,20	3'931,20
	Parziale LAVORI A MISURA euro							14'671,20
	TOTALE euro							14'671,20
	A R I P O R T A R E							14'671,20

Num.Ord. TARIFFA	DESIGNAZIONE DEI LAVORI	IMPORTI
		TOTALE
	RIPORTO	
	<u>Riepilogo CATEGORIE</u>	
001	Parcheggi	120,00
002	Accesso	0,00
003	Servizi igienici	0,00
004	Collegamenti verticali	0,00
005	Percorsi	5'131,20
006	Dislivelli	0,00
007	Ostacoli	0,00
008	Varie	9'420,00
	Totale CATEGORIE euro	14'671,20
	A RIPORTARE	

Num.Ord. TARIFFA	DESIGNAZIONE DEI LAVORI	IMPORTI
		TOTALE
	RIPORTO	
	<u>Riepilogo SUB CATEGORIE</u>	
001	Motorio	120,00
002	Sensoriale	3'720,00
003	Cognitivo	0,00
004	Motorio/Sensoriale	3'931,20
005	Motorio/Cognitivo	0,00
006	Sensoriale/Cognitivo	0,00
007	Motorio/Sensoriale/Cognitivo	6'900,00
	Totale SUB CATEGORIE euro	14'671,20
	A RIPORTARE	

Num.Ord. TARIFFA	DESIGNAZIONE DEI LAVORI	IMPORTI
		TOTALE
	RIPORTO	
	<u>Riepilogo Strutturale CATEGORIE</u>	
M	LAVORI A MISURA euro	14'671,20
M:019	PRK.02 - Area Verde Attrezzata - Via 2 Giugno euro	14'671,20
M:019.001	Parcheggi euro	120,00
M:019.001.001	Motorio euro	120,00
M:019.005	Percorsi euro	5'131,20
M:019.005.002	Sensoriale euro	1'200,00
M:019.005.004	Motorio/Sensoriale euro	3'931,20
M:019.008	Varie euro	9'420,00
M:019.008.002	Sensoriale euro	2'520,00
M:019.008.007	Motorio/Sensoriale/Cognitivo euro	6'900,00
	TOTALE euro	14'671,20
	Data, _____	
	A RIPORTARE	

SCHEDA DI PROGETTO

AREA VERDE ATTREZZATA – VIA ENEGO

Amministrazione: Comune di Loria (TV)

Descrizione Spazio Urbano: E' un' area giochi in cui i percorsi non sono pavimentati e sono presenti numerose disconnessioni. Non sono presenti dei giochi inclusivi, e i giochi presenti non sono accessibili in quanto si trovano sull'erba.

Indirizzo: Via Enego

Edificio n. PRK 03

DATA 24/06/2022

PLANIMETRIA GENERALE



Pianta Area Verde Attrezzata – Via Enego

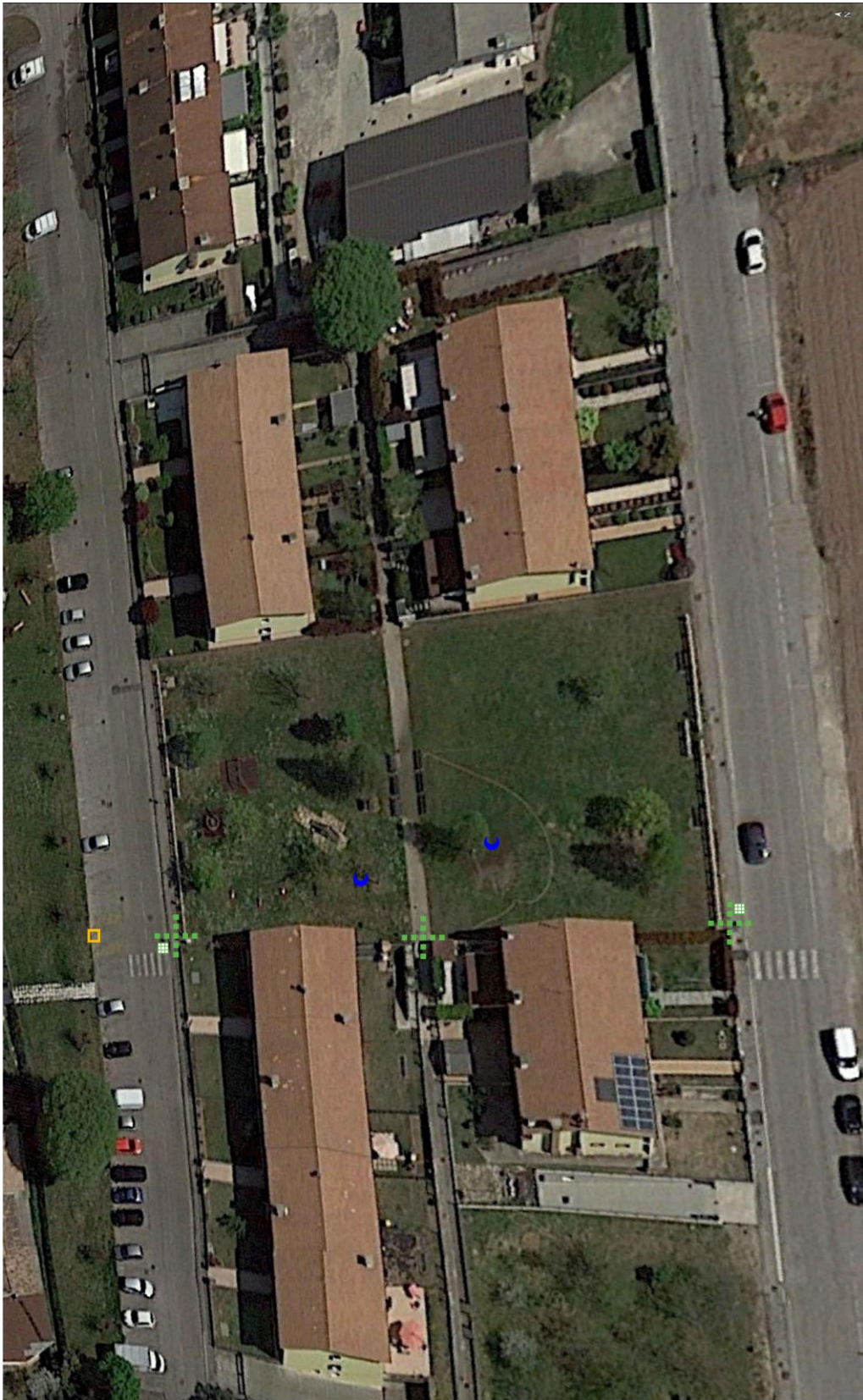

Documentazione fotografica



Foto 1



Foto 2



Foto 3



Foto 4



Foto 5



Foto 6

Num.Ord. TARIFFA	DESIGNAZIONE DEI LAVORI	DIMENSIONI				Quantità	IMPORTI	
		par.ug.	lung.	larg.	H/peso		unitario	TOTALE
	R I P O R T O							
	LAVORI A MISURA							
	PRK.03 - Area Verde Attrezzata - Via Enego (SpCat 20)							
1 / 139 02	ADEGUAMENTO SEGNALETICA DEI POSTI AUTO Adeguamento segnaletica verticale e/o orizzontale dei posti auto esistenti riservati a persone disabili					1,00		
	SOMMANO cad					1,00	120,00	120,00
2 / 140 26	PERCORSI GUIDA ESTERNI IN AGGLOMERATO CEMENTIZIO Creazione di percorsi guida esterni mediante mattonelle tattili dim. 60 cm x 60 cm in materiali idonei alla percezione dei non vedenti, antisdrucciolevoli e antigelivi. Percorso tattile plantare con rilievi trapezoidali o semisferici equidistanti, con altezza dei rilievi non inferiore a mm 3 e larghezza in accordo con la tabella 3 - "WT6" della CEN/TS 15209 con distanza tra i rilievi in accordo con la tabella 1 - "S9" della CEN/TS 15209 costruito in M-PVC-P integrato con TAG-RFID 134.2 Khz idonei alla realizzazione di percorsi intelligenti. I singoli elementi tattili hanno dimensioni variabili da cm 30x40 con spessore di mm 20 o 33 per le lastre e mm 50 per i masselli, colorazioni superficiali variabili atte ad ottenere un coefficiente di contrasto di luminanza non inferiore a 0,4 con la pavimentazione circostante. Le caratteristiche fisico-meccaniche degli elementi tattili sono tali da rendere gli stessi antisdrucciolevoli, antigelivi e di tipo carrabile per i masselli. Conteggio per un incrocio a T/X/L con angolo di 60x60 cm e percorso lineare di circa 8 metri					3,00		
	SOMMANO cadauno					3,00	600,00	1'800,00
3 / 141 31	MAPPE TATTILI Potenziamento delle modalità di informazione verso gli utenti mediante la posa in opera di mappe tattili realizzate in lastre monoblocco in alluminio o acrilico a spessori variabili. Il leggìo a pavimento dovrà avere una struttura tale da poter installare la mappa tattile in un punto privo di appoggi verticali, portando la base della mappa ad un'altezza minima di circa 95 cm da terra.					2,00		
	SOMMANO cad					2,00	2'520,00	5'040,00
4 / 218 45	GIOCHI INCLUSIVI - 3 GIOCHI Fornitura e installazione strutture gioco inclusive in parchi, giardini pubblici e scuole. Il parco piccolo è costituito da tre giochi: altalena, percorso tattile e da una stazione con diversi accessori rotanti che favoriscono la gestualità dei più piccoli.					1,00		
	SOMMANO a corpo					1,00	6'900,00	6'900,00
5 / 219 05.1	PERCORSI PEDONALI IN PIETRA Creazione ex-novo o allargamento di percorsi pedonali di larghezza minima pari a 1,20 m e/o di marciapiedi rialzati di larghezza minima pari a 0,90 m Percorsi Pedonali		20,00	1,20		24,00		
	SOMMANO mq					24,00	109,20	2'620,80
	Parziale LAVORI A MISURA euro							16'480,80
	TOTALE euro							16'480,80
	A R I P O R T A R E							16'480,80

Num.Ord. TARIFFA	DESIGNAZIONE DEI LAVORI	IMPORTI
		TOTALE
	RIPORTO	
	<u>Riepilogo CATEGORIE</u>	
001	Parcheggi	120,00
002	Accesso	0,00
003	Servizi igienici	0,00
004	Collegamenti verticali	0,00
005	Percorsi	4'420,80
006	Dislivelli	0,00
007	Ostacoli	0,00
008	Varie	11'940,00
	Totale CATEGORIE euro	16'480,80
	A RIPORTARE	

Num.Ord. TARIFFA	DESIGNAZIONE DEI LAVORI	IMPORTI
		TOTALE
	RIPORTO	
	<u>Riepilogo SUB CATEGORIE</u>	
001	Motorio	120,00
002	Sensoriale	6'840,00
003	Cognitivo	0,00
004	Motorio/Sensoriale	2'620,80
005	Motorio/Cognitivo	0,00
006	Sensoriale/Cognitivo	0,00
007	Motorio/Sensoriale/Cognitivo	6'900,00
	Totale SUB CATEGORIE euro	16'480,80
	A RIPORTARE	

Num.Ord. TARIFFA	DESIGNAZIONE DEI LAVORI	IMPORTI
		TOTALE
	RIPORTO	
	<u>Riepilogo Strutturale CATEGORIE</u>	
M	LAVORI A MISURA euro	16'480,80
M:020	PRK.03 - Area Verde Attrezzata - Via Enego euro	16'480,80
M:020.001	Parcheggi euro	120,00
M:020.001.001	Motorio euro	120,00
M:020.005	Percorsi euro	4'420,80
M:020.005.002	Sensoriale euro	1'800,00
M:020.005.004	Motorio/Sensoriale euro	2'620,80
M:020.008	Varie euro	11'940,00
M:020.008.002	Sensoriale euro	5'040,00
M:020.008.007	Motorio/Sensoriale/Cognitivo euro	6'900,00
	TOTALE euro	16'480,80
	Data, _____	
	A RIPORTARE	

SCHEDA DI PROGETTO

AREA VERDE ATTREZZATA – VIA BRENTA

Amministrazione: Comune di Loria (TV)

Descrizione Spazio Urbano: L'area giochi si trova a Ramon. I percorsi non sono pavimentati e sono presenti numerose disconnessioni. Non sono presenti dei giochi inclusivi, e i giochi presenti non sono accessibili in quanto si trovano sull'erba.

Indirizzo: Via Brenta

Edificio n. PRK 04

DATA 24/06/2022

PLANIMETRIA GENERALE

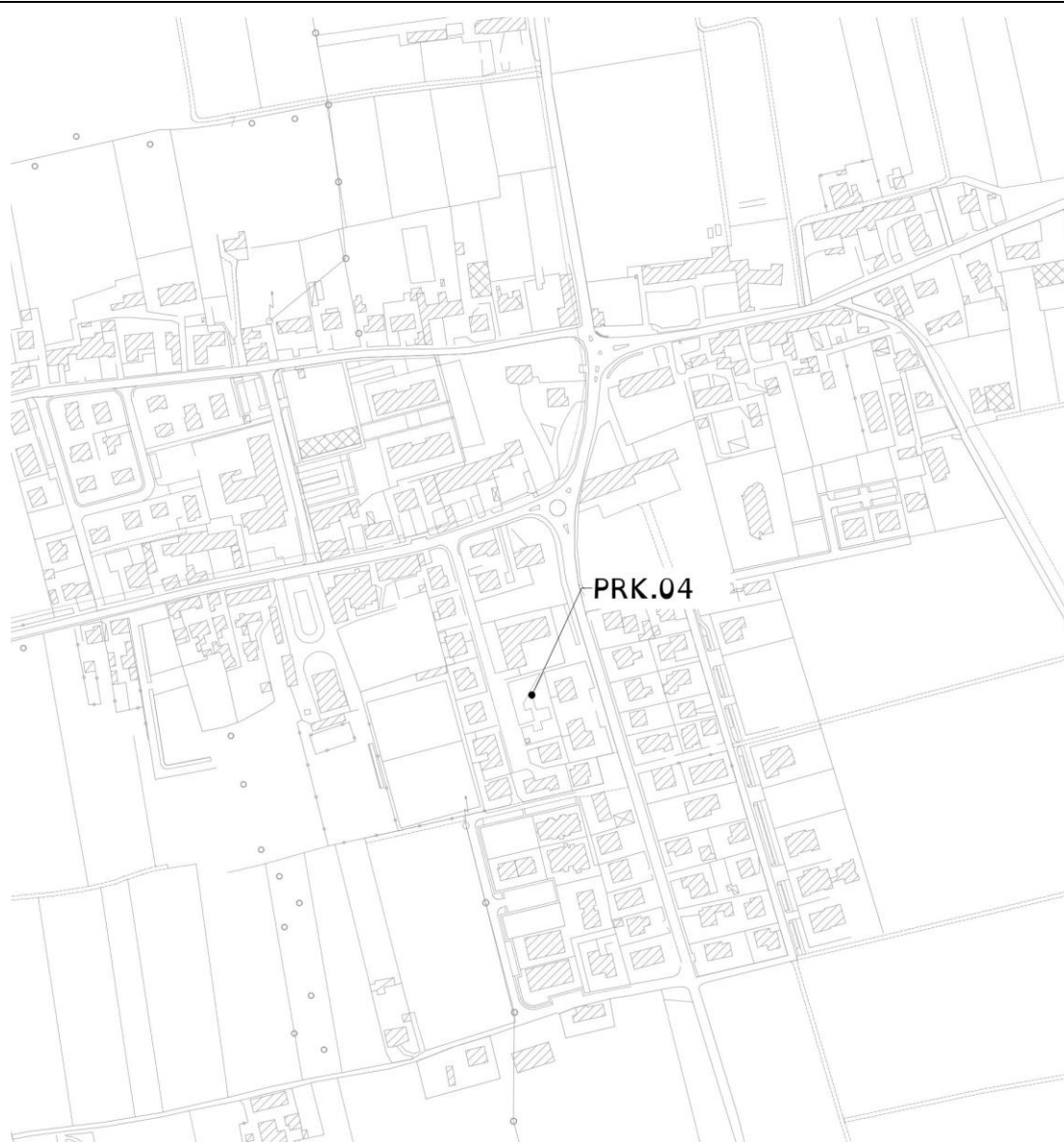

Pianta Area Verde Attrezzata – Via Brenta

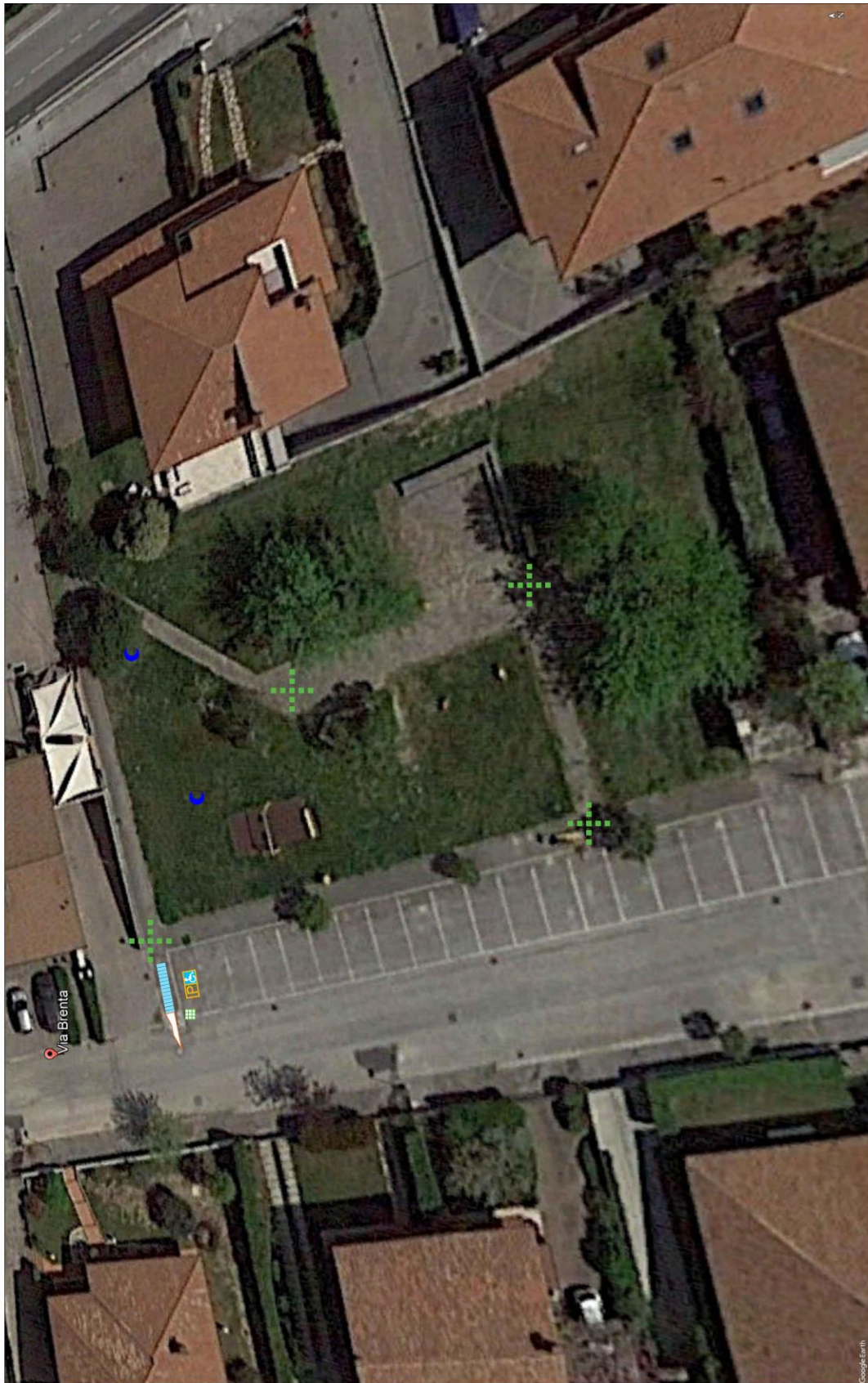

Documentazione fotografica



Foto 1



Foto 2



Foto 3



Foto 4



Foto 5



Foto 6

Num.Ord. TARIFFA	DESIGNAZIONE DEI LAVORI	DIMENSIONI				Quantità	IMPORTI	
		par.ug.	lung.	larg.	H/peso		unitario	TOTALE
	R I P O R T O							
	LAVORI A MISURA							
	PRK.04 - Area Verde Attrezzata - Via Brenta (SpCat 21)							
1 / 143 45	GIOCHI INCLUSIVI - 3 GIOCHI Fornitura e installazione strutture gioco inclusive in parchi, giardini pubblici e scuole. Il parco piccolo è costituito da tre giochi: altalena, percorso tattile e da una stazione con diversi accessori rotanti che favoriscono la gestualità dei più piccoli.					1,00		
	SOMMANO a corpo					1,00	6'900,00	6'900,00
2 / 144 26	PERCORSI GUIDA ESTERNI IN AGGLOMERATO CEMENTIZIO Creazione di percorsi guida esterni mediante mattonelle tattili dim. 60 cm x 60 cm in materiali idonei alla percezione dei non vedenti, antisdrucciolevoli e antigelivi. Percorso tattile plantare con rilievi trapezoidali o semisferici equidistanti, con altezza dei rilievi non inferiore a mm 3 e larghezza in accordo con la tabella 3 - "WT6" della CEN/TS 15209 con distanza tra i rilievi in accordo con la tabella 1 - "S9" della CEN/TS 15209 costruito in M-PVC-P integrato con TAG-RFID 134.2 Khz idonei alla realizzazione di percorsi intelligenti. I singoli elementi tattili hanno dimensioni variabili da cm 30x40 con spessore di mm 20 o 33 per le lastre e mm 50 per i masselli, colorazioni superficiali variabili atte ad ottenere un coefficiente di contrasto di luminanza non inferiore a 0,4 con la pavimentazione circostante. Le caratteristiche fisico-meccaniche degli elementi tattili sono tali da rendere gli stessi antisdrucciolevoli, antigelivi e di tipo carrabile per i masselli. Conteggio per un incrocio a T/XL con angolo di 60x60 cm e percorso lineare di circa 8 metri					4,00		
	SOMMANO cadauno					4,00	600,00	2'400,00
3 / 145 31	MAPPE TATTILI Potenziamento delle modalità di informazione verso gli utenti mediante la posa in opera di mappe tattili realizzate in lastre monoblocco in alluminio o acrilico a spessori variabili. Il leggìo a pavimento dovrà avere una struttura tale da poter installare la mappa tattile in un punto privo di appoggi verticali, portando la base della mappa ad un'altezza minima di circa 95 cm da terra.					1,00		
	SOMMANO cad					1,00	2'520,00	2'520,00
4 / 146 14	RAMPE DI COLLEGAMENTO BREVI DISLIVELLI Creazione di rampe di collegamento per il superamento di brevi dislivelli al fine di garantire la continuità dei percorsi					1,00		
	SOMMANO cad					1,00	240,00	240,00
5 / 147 06	REALIZZAZIONE DI MARCIAPIEDE Creazione ex-novo di percorsi pedonali di larghezza minima pari a 1,20 m e/o di marciapiedi rialzati di larghezza minima pari a 0,90 m		5,00	1,50		7,50		
	SOMMANO mq					7,50	240,00	1'800,00
	Parziale LAVORI A MISURA euro							13'860,00
	T O T A L E euro							13'860,00
	A R I P O R T A R E							

Num.Ord. TARIFFA	DESIGNAZIONE DEI LAVORI	IMPORTI
		TOTALE
	RIPORTO	
	<u>Riepilogo CATEGORIE</u>	
001	Parcheggi	0,00
002	Accesso	0,00
003	Servizi igienici	0,00
004	Collegamenti verticali	0,00
005	Percorsi	4'200,00
006	Dislivelli	240,00
007	Ostacoli	0,00
008	Varie	9'420,00
	Totale CATEGORIE euro	13'860,00
	A RIPORTARE	

Num.Ord. TARIFFA	DESIGNAZIONE DEI LAVORI	IMPORTI
		TOTALE
	RIPORTO	
	<u>Riepilogo SUB CATEGORIE</u>	
001	Motorio	0,00
002	Sensoriale	4'920,00
003	Cognitivo	0,00
004	Motorio/Sensoriale	2'040,00
005	Motorio/Cognitivo	0,00
006	Sensoriale/Cognitivo	0,00
007	Motorio/Sensoriale/Cognitivo	6'900,00
	Totale SUB CATEGORIE euro	13'860,00
	A RIPORTARE	

Num.Ord. TARIFFA	DESIGNAZIONE DEI LAVORI	IMPORTI
		TOTALE
	RIPORTO	
	<u>Riepilogo Strutturale CATEGORIE</u>	
M	LAVORI A MISURA euro	13'860,00
M:021	PRK.04 - Area Verde Attrezzata - Via Brenta euro	13'860,00
M:021.005	Percorsi euro	4'200,00
M:021.005.002	Sensoriale euro	2'400,00
M:021.005.004	Motorio/Sensoriale euro	1'800,00
M:021.006	Dislivelli euro	240,00
M:021.006.004	Motorio/Sensoriale euro	240,00
M:021.008	Varie euro	9'420,00
M:021.008.002	Sensoriale euro	2'520,00
M:021.008.007	Motorio/Sensoriale/Cognitivo euro	6'900,00
	TOTALE euro	13'860,00
	Data, _____	
	A RIPORTARE	

SCHEDA DI PROGETTO

AREA VERDE ATTREZZATA – VIA Ugo Foscolo

Amministrazione: Comune di Loria (TV)

Descrizione Spazio Urbano: L'area giochi si trova a Castione. I percorsi non sono pavimentati e sono presenti numerose disconnessioni. Non sono presenti dei giochi inclusivi, e i giochi presenti non sono accessibili in quanto si trovano sull'erba.

Indirizzo: Via Ugo Foscolo

Edificio n. PRK 05

DATA 24/06/2022

PLANIMETRIA GENERALE



Pianta Area Verde Attrezzata – Via Ugo Foscolo

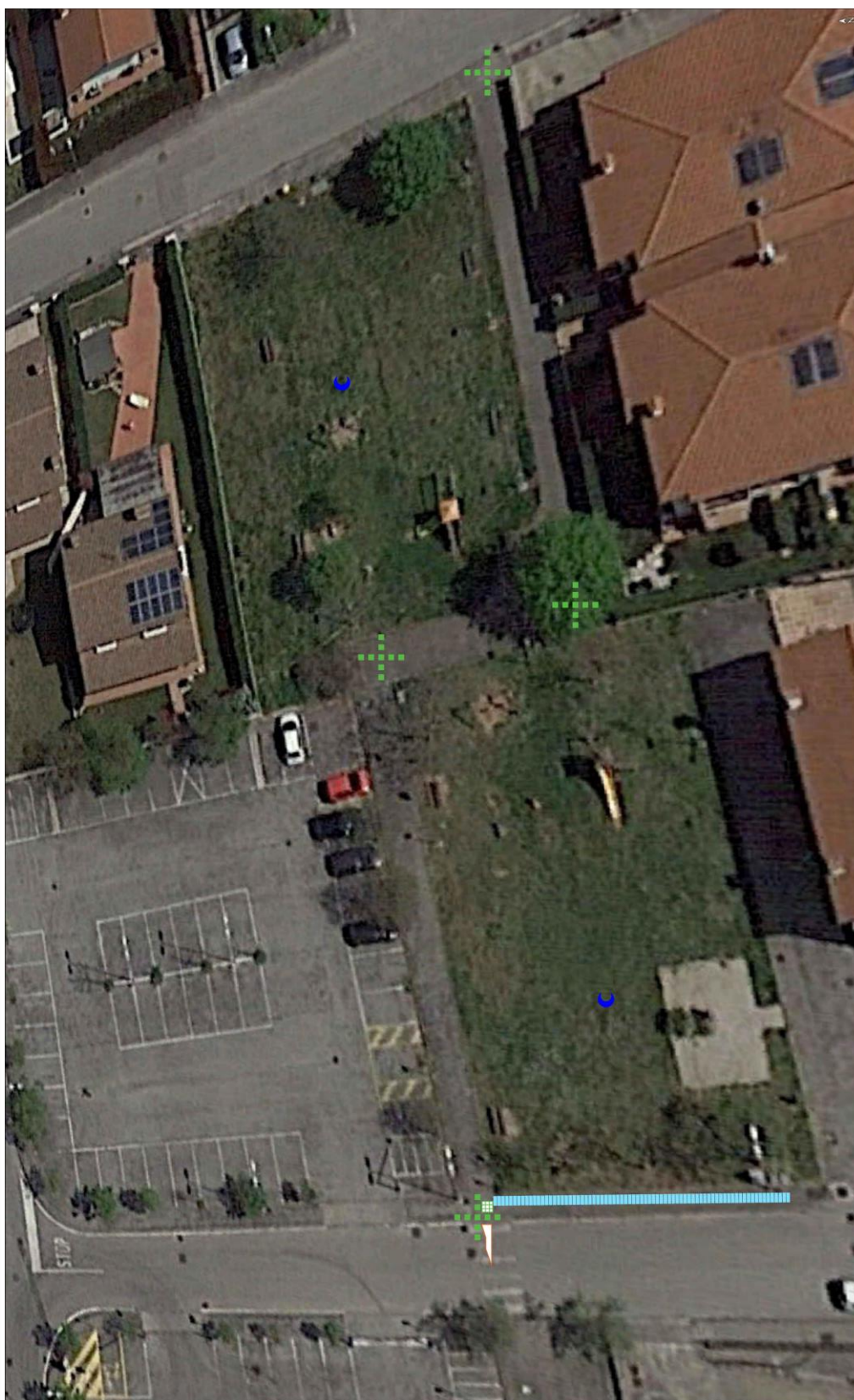

Documentazione fotografica



Foto 1



Foto 2



Foto 3

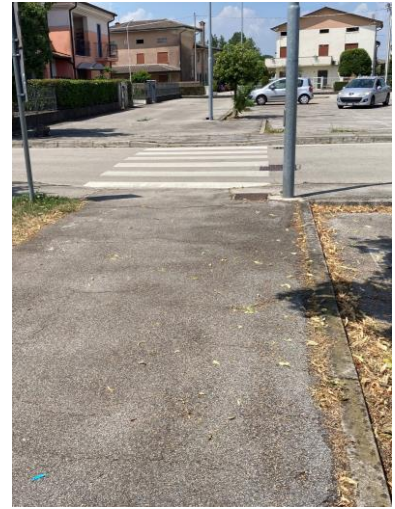

Foto 4



Foto 5

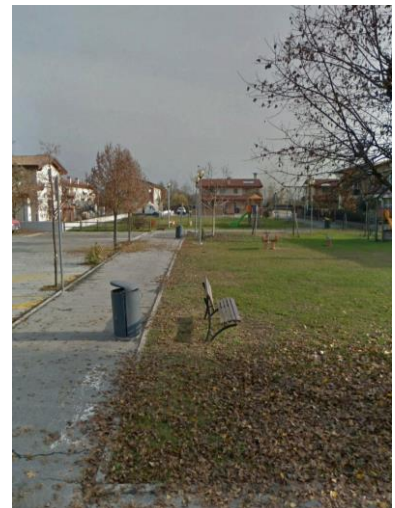

Foto 6

Num.Ord. TARIFFA	DESIGNAZIONE DEI LAVORI	DIMENSIONI				Quantità	IMPORTI	
		par.ug.	lung.	larg.	H/peso		unitario	TOTALE
	R I P O R T O							
	LAVORI A MISURA							
	PRK.05 - Area Verde Attrezzata - Via Ugo Foscolo (SpCat 22)							
1 / 142 45	GIOCHI INCLUSIVI - 3 GIOCHI Fornitura e installazione strutture gioco inclusive in parchi, giardini pubblici e scuole. Il parco piccolo è costituito da tre giochi: altalena, percorso tattile e da una stazione con diversi accessori rotanti che favoriscono la gestualità dei più piccoli.					1,00		
	SOMMANO a corpo					1,00	6'900,00	6'900,00
2 / 148 26	PERCORSI GUIDA ESTERNI IN AGGLOMERATO CEMENTIZIO Creazione di percorsi guida esterni mediante mattonelle tattili dim. 60 cm x 60 cm in materiali idonei alla percezione dei non vedenti, antisdrucciolevoli e antigelivi. Percorso tattile plantare con rilievi trapezoidali o emisferici equidistanti, con altezza dei rilievi non inferiore a mm 3 e larghezza in accordo con la tabella 3 - "WT6" della CEN/TS 15209 con distanza tra i rilievi in accordo con la tabella 1 - "S9" della CEN/TS 15209 costruito in M-PVC-P integrato con TAG-RFID 134.2 Khz idonei alla realizzazione di percorsi intelligenti. I singoli elementi tattili hanno dimensioni variabili da cm 30x40 con spessore di mm 20 o 33 per le lastre e mm 50 per i masselli, colorazioni superficiali variabili atte ad ottenere un coefficiente di contrasto di luminanza non inferiore a 0,4 con la pavimentazione circostante. Le caratteristiche fisico-meccaniche degli elementi tattili sono tali da rendere gli stessi antisdrucciolevoli, antigelivi e di tipo carrabile per i masselli. Conteggio per un incrocio a T/XL con angolo di 60x60 cm e percorso lineare di circa 8 metri					4,00		
	SOMMANO cadauno					4,00	600,00	2'400,00
3 / 149 31	MAPPE TATTILI Potenziamento delle modalità di informazione verso gli utenti mediante la posa in opera di mappe tattili realizzate in lastre monoblocco in alluminio o acrilico a spessori variabili. Il leggìo a pavimento dovrà avere una struttura tale da poter installare la mappa tattile in un punto privo di appoggi verticali, portando la base della mappa ad un'altezza minima di circa 95 cm da terra.					1,00		
	SOMMANO cad					1,00	2'520,00	2'520,00
4 / 150 14	RAMPE DI COLLEGAMENTO BREVI DISLIVELLI Creazione di rampe di collegamento per il superamento di brevi dislivelli al fine di garantire la continuità dei percorsi					1,00		
	SOMMANO cad					1,00	240,00	240,00
5 / 151 07	RIPARAZIONE/SISTEMAZIONE DI MARCIAPIEDE Allargamento di percorsi pedonali di larghezza minima pari a 1,20 m e/o di marciapiedi rialzati di larghezza minima pari a 0,90 m		30,00	1,20		36,00		
	SOMMANO mq					36,00	120,00	4'320,00
	Parziale LAVORI A MISURA euro							16'380,00
	TOTALE euro							16'380,00
	A R I P O R T A R E							

Num.Ord. TARIFFA	DESIGNAZIONE DEI LAVORI	IMPORTI
		TOTALE
	RIPORTO	
	<u>Riepilogo CATEGORIE</u>	
001	Parcheggi	0,00
002	Accesso	0,00
003	Servizi igienici	0,00
004	Collegamenti verticali	0,00
005	Percorsi	6'720,00
006	Dislivelli	240,00
007	Ostacoli	0,00
008	Varie	9'420,00
	Totale CATEGORIE euro	16'380,00
	A RIPORTARE	

Num.Ord. TARIFFA	DESIGNAZIONE DEI LAVORI	IMPORTI
		TOTALE
	RIPORTO	
	<u>Riepilogo SUB CATEGORIE</u>	
001	Motorio	0,00
002	Sensoriale	4'920,00
003	Cognitivo	0,00
004	Motorio/Sensoriale	4'560,00
005	Motorio/Cognitivo	0,00
006	Sensoriale/Cognitivo	0,00
007	Motorio/Sensoriale/Cognitivo	6'900,00
	Totale SUB CATEGORIE euro	16'380,00
	A RIPORTARE	

Num.Ord. TARIFFA	DESIGNAZIONE DEI LAVORI	IMPORTI
		TOTALE
	RIPORTO	
	<u>Riepilogo Strutturale CATEGORIE</u>	
M	LAVORI A MISURA euro	16'380,00
M:022	PRK.05 - Area Verde Attrezzata - Via Ugo Foscolo euro	16'380,00
M:022.005	Percorsi euro	6'720,00
M:022.005.002	Sensoriale euro	2'400,00
M:022.005.004	Motorio/Sensoriale euro	4'320,00
M:022.006	Dislivelli euro	240,00
M:022.006.004	Motorio/Sensoriale euro	240,00
M:022.008	Varie euro	9'420,00
M:022.008.002	Sensoriale euro	2'520,00
M:022.008.007	Motorio/Sensoriale/Cognitivo euro	6'900,00
	TOTALE euro	16'380,00
	Data, _____	
	A RIPORTARE	

SCHEDA DI PROGETTO

PIAZZA MARCONI

Amministrazione: Comune di Loria (TV)

Descrizione Spazio Urbano: E' la piazza sita nel centro del Comune di fronte al Municipio. Tutta la piazza è ben pavimentata e accessibile e i dislivelli possono essere superati agevolmente.

Indirizzo: Piazza Marconi

Edificio n. PZZ 01

DATA 24/06/2022

PLANIMETRIA GENERALE

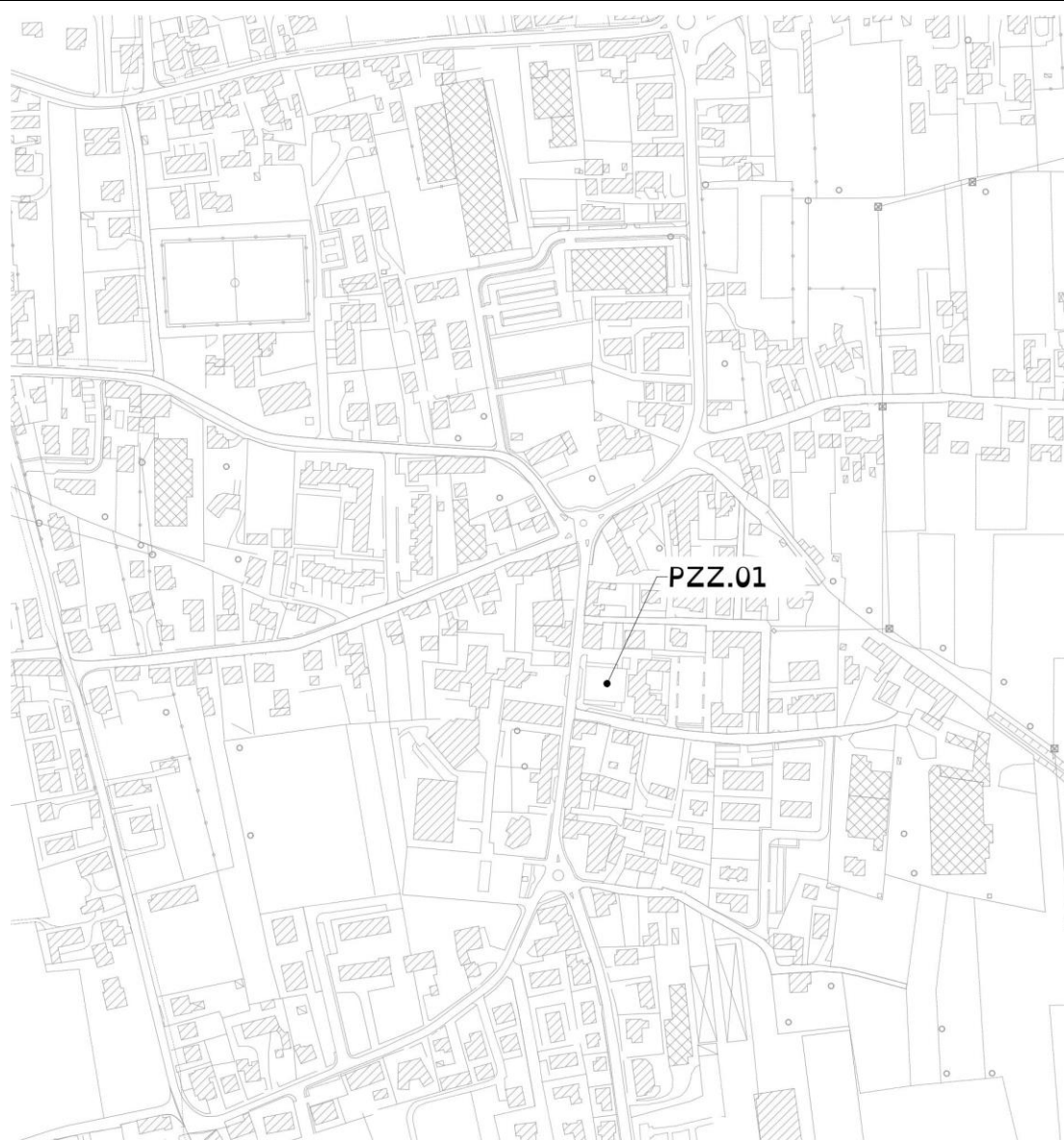

Pianta Piazza Marconi

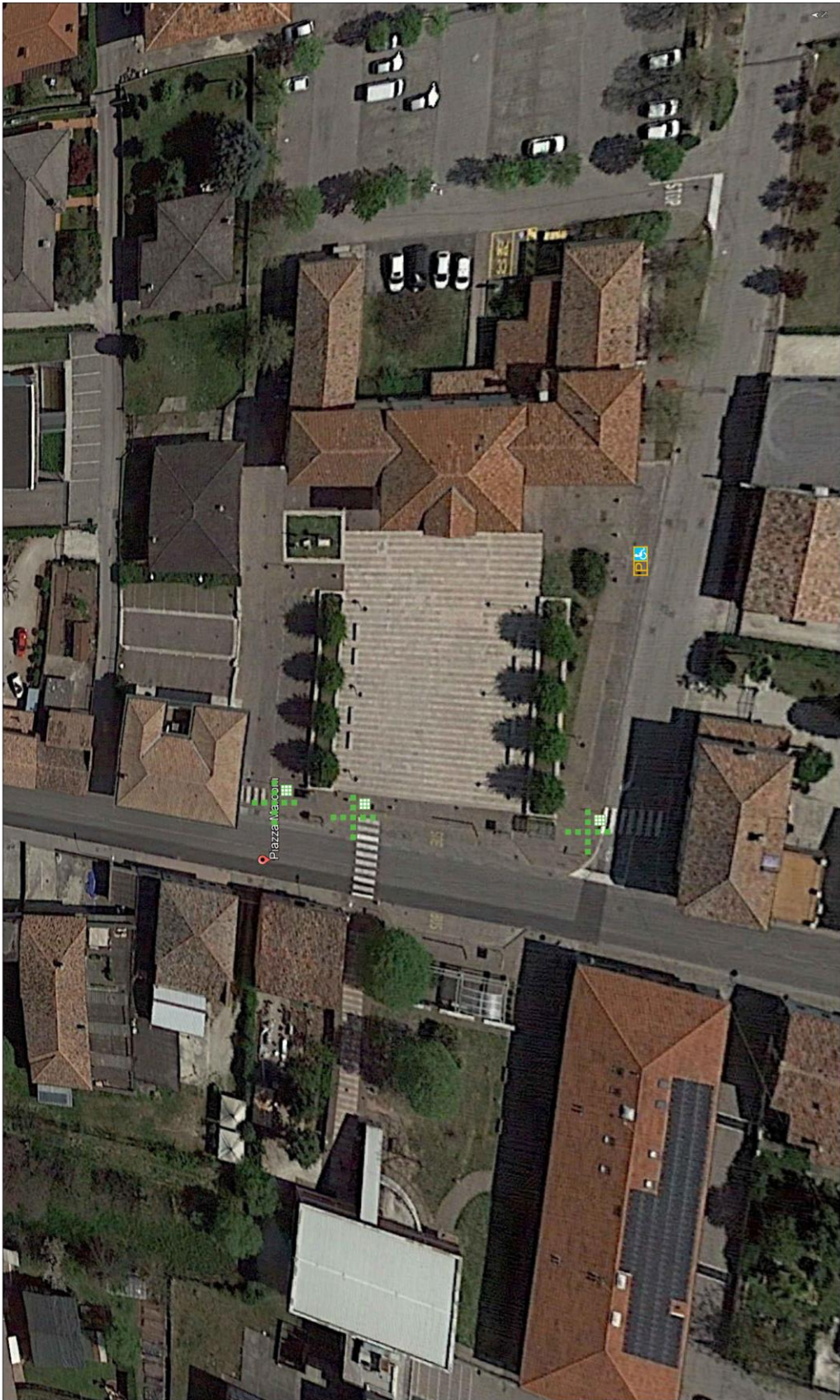

Documentazione fotografica



Foto 1



Foto 2



Foto 3



Foto 4



Foto 5



Foto 6

Num.Ord. TARIFFA	DESIGNAZIONE DEI LAVORI	DIMENSIONI				Quantità	IMPORTI	
		par.ug.	lung.	larg.	H/peso		unitario	TOTALE
	RIPORTO							
	LAVORI A MISURA							
	PZZ.01 - Piazza Marconi (SpCat 23)							
1 / 11 01	POSTI AUTO DISABILI Creazione di posti auto riservati a persone disabili in prossimità degli ingressi principali					1,00		
	SOMMANO cad					1,00	960,00	960,00
2 / 163 26	PERCORSI GUIDA ESTERNI IN AGGLOMERATO CEMENTIZIO Creazione di percorsi guida esterni mediante mattonelle tattili dim. 60 cm x 60 cm in materiali idonei alla percezione dei non vedenti, antisdrucciolevoli e antigelivi. Percorso tattile plantare con rilievi trapezoidali o semisferici equidistanti, con altezza dei rilievi non inferiore a mm 3 e larghezza in accordo con la tabella 3 - "WT6" della CEN/TS 15209 con distanza tra i rilievi in accordo con la tabella 1 - "S9" della CEN/TS 15209 costruito in M-PVC-P integrato con TAG-RFID 134.2 Khz idonei alla realizzazione di percorsi intelligenti. I singoli elementi tattili hanno dimensioni variabili da cm 30x40 con spessore di mm 20 o 33 per le lastre e mm 50 per i masselli, colorazioni superficiali variabili atte ad ottenere un coefficiente di contrasto di luminanza non inferiore a 0,4 con la pavimentazione circostante. Le caratteristiche fisico-meccaniche degli elementi tattili sono tali da rendere gli stessi antisdrucciolevoli, antigelivi e di tipo carrabile per i masselli. Conteggio per un incrocio a T/X/L con angolo di 60x60 cm e percorso lineare di circa 8 metri					3,00		
	SOMMANO cadauno					3,00	600,00	1'800,00
3 / 164 31	MAPPE TATTILI Potenziamento delle modalità di informazione verso gli utenti mediante la posa in opera di mappe tattili realizzate in lastre monoblocco in alluminio o acrilico a spessori variabili. Il leggio a pavimento dovrà avere una struttura tale da poter installare la mappa tattile in un punto privo di appoggi verticali, portando la base della mappa ad un'altezza minima di circa 95 cm da terra.					3,00		
	SOMMANO cad					3,00	2'520,00	7'560,00
	Parziale LAVORI A MISURA euro							10'320,00
	TOTALE euro							10'320,00
	A RIPORTARE							

Num.Ord. TARIFFA	DESIGNAZIONE DEI LAVORI	IMPORTI
		TOTALE
	RIPORTO	
	<u>Riepilogo CATEGORIE</u>	
001	Parcheggi	960,00
002	Accesso	0,00
003	Servizi igienici	0,00
004	Collegamenti verticali	0,00
005	Percorsi	1'800,00
006	Dislivelli	0,00
007	Ostacoli	0,00
008	Varie	7'560,00
	Totale CATEGORIE euro	10'320,00
	A RIPORTARE	

Num.Ord. TARIFFA	DESIGNAZIONE DEI LAVORI	IMPORTI
		TOTALE
	RIPORTO	
	<u>Riepilogo SUB CATEGORIE</u>	
001	Motorio	960,00
002	Sensoriale	9'360,00
003	Cognitivo	0,00
004	Motorio/Sensoriale	0,00
005	Motorio/Cognitivo	0,00
006	Sensoriale/Cognitivo	0,00
007	Motorio/Sensoriale/Cognitivo	0,00
	Totale SUB CATEGORIE euro	10'320,00
	A RIPORTARE	

Num.Ord. TARIFFA	DESIGNAZIONE DEI LAVORI	IMPORTI
		TOTALE
	RIPORTO	
	<u>Riepilogo Strutturale CATEGORIE</u>	
M	LAVORI A MISURA euro	10'320,00
M:023	PZZ.01 - Piazza Marconi euro	10'320,00
M:023.001	Parcheggi euro	960,00
M:023.001.001	Motorio euro	960,00
M:023.005	Percorsi euro	1'800,00
M:023.005.002	Sensoriale euro	1'800,00
M:023.008	Varie euro	7'560,00
M:023.008.002	Sensoriale euro	7'560,00
	TOTALE euro	10'320,00
	Data, _____	
	A RIPORTARE	

SCHEDA DI PROGETTO

PIAZZA FRONTE CHIESA LORIA

Amministrazione: Comune di Loria (TV)

Descrizione Spazio Urbano: E' la piazza sita di fronte alla Chiesa di Loria. La pavimentazione della piazza necessita di interventi di sistemazione.

Indirizzo: Via Chiesa

Edificio n. PZZ 02

DATA 24/06/2022

PLANIMETRIA GENERALE

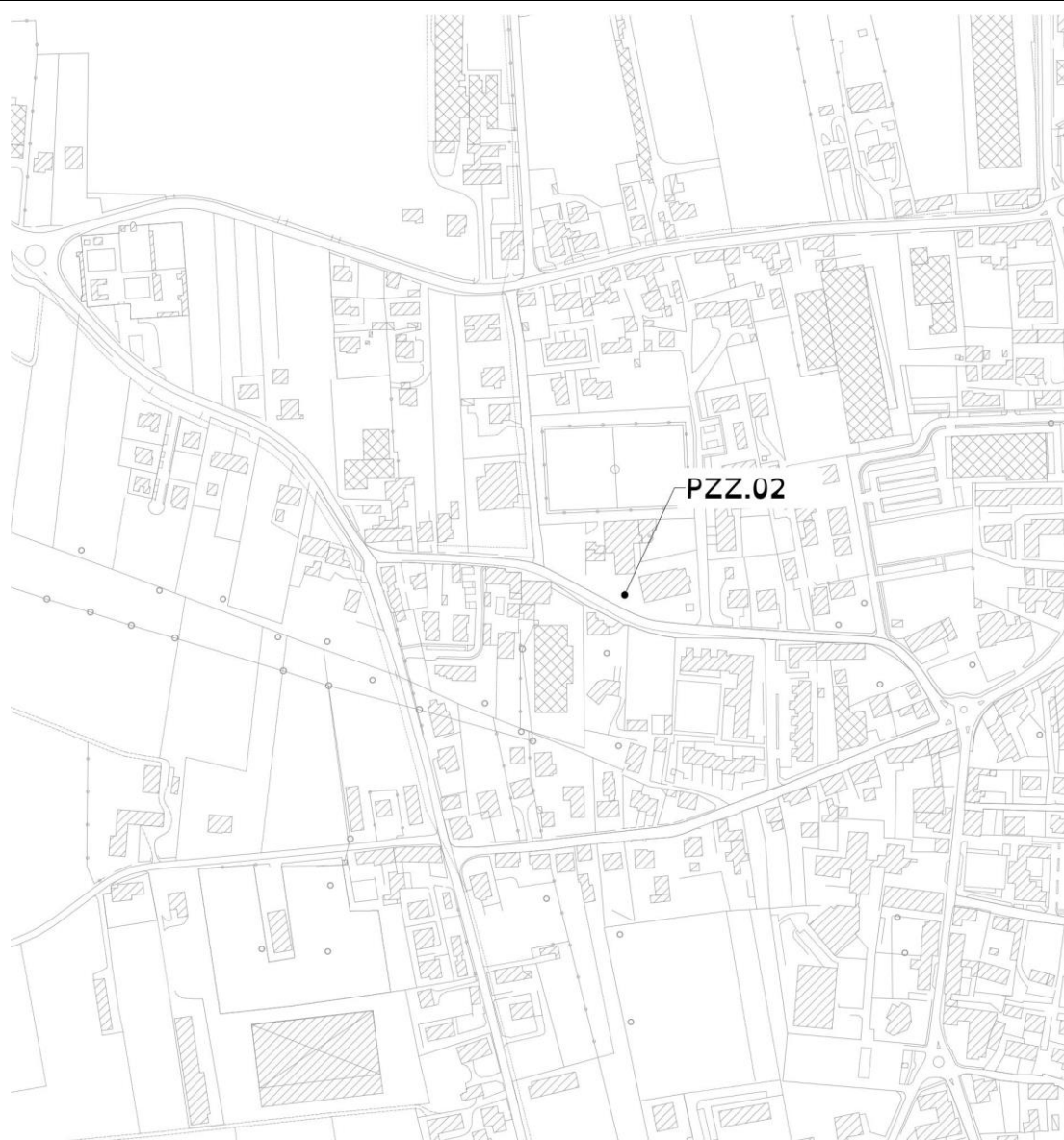

Pianta Piazza Fronte Chiesa Loria



Documentazione fotografica



Foto 1



Foto 2



Foto 3



Foto 4



Foto 5



Foto 6

Num.Ord. TARIFFA	DESIGNAZIONE DEI LAVORI	DIMENSIONI				Quantità	IMPORTI	
		par.ug.	lung.	larg.	H/peso		unitario	TOTALE
	R I P O R T O							
	LAVORI A MISURA							
	PZZ.02 - Piazza Fronte Chiesa Loria (SpCat 24)							
1 / 10 01	POSTI AUTO DISABILI Creazione di posti auto riservati a persone disabili in prossimità degli ingressi principali					1,00		
	SOMMANO cad					1,00	960,00	960,00
2 / 170 26	PERCORSI GUIDA ESTERNI IN AGGLOMERATO CEMENTIZIO Creazione di percorsi guida esterni mediante mattonelle tattili dim. 60 cm x 60 cm in materiali idonei alla percezione dei non vedenti, antisdrucciolevoli e antigelivi. Percorso tattile plantare con rilievi trapezoidali o emisferici equidistanti, con altezza dei rilievi non inferiore a mm 3 e larghezza in accordo con la tabella 3 - "WT6" della CEN/TS 15209 con distanza tra i rilievi in accordo con la tabella 1 - "S9" della CEN/TS 15209 costruito in M-PVC-P integrato con TAG-RFID 134.2 Khz idonei alla realizzazione di percorsi intelligenti. I singoli elementi tattili hanno dimensioni variabili da cm 30x40 con spessore di mm 20 o 33 per le lastre e mm 50 per i masselli, colorazioni superficiali variabili atte ad ottenere un coefficiente di contrasto di luminanza non inferiore a 0,4 con la pavimentazione circostante. Le caratteristiche fisico-meccaniche degli elementi tattili sono tali da rendere gli stessi antisdrucciolevoli, antigelivi e di tipo carrabile per i masselli. Conteggio per un incrocio a T/X/L con angolo di 60x60 cm e percorso lineare di circa 8 metri					2,00		
	SOMMANO cadauno					2,00	600,00	1'200,00
3 / 171 31	MAPPE TATTILI Potenziamento delle modalità di informazione verso gli utenti mediante la posa in opera di mappe tattili realizzate in lastre monoblocco in alluminio o acrilico a spessori variabili. Il leggio a pavimento dovrà avere una struttura tale da poter installare la mappa tattile in un punto privo di appoggi verticali, portando la base della mappa ad un'altezza minima di circa 95 cm da terra.					2,00		
	SOMMANO cad					2,00	2'520,00	5'040,00
4 / 223 37	RIFACIMENTO PAVIMENTAZIONI DEGRADATE Rifacimento pavimentazioni degradate di qualsiasi genere e tipo, per garantire la regolarità del piano di calpestio					1,00		
	SOMMANO a corpo					1,00	3'000,00	3'000,00
	Parziale LAVORI A MISURA euro							10'200,00
	TOTALE euro							10'200,00
	A R I P O R T A R E							

Num.Ord. TARIFFA	DESIGNAZIONE DEI LAVORI	IMPORTI
		TOTALE
	RIPORTO	
	<u>Riepilogo CATEGORIE</u>	
001	Parcheggi	960,00
002	Accesso	0,00
003	Servizi igienici	0,00
004	Collegamenti verticali	0,00
005	Percorsi	4'200,00
006	Dislivelli	0,00
007	Ostacoli	0,00
008	Varie	5'040,00
	Totale CATEGORIE euro	10'200,00
	A RIPORTARE	

Num.Ord. TARIFFA	DESIGNAZIONE DEI LAVORI	IMPORTI
		TOTALE
	RIPORTO	
	<u>Riepilogo SUB CATEGORIE</u>	
001	Motorio	960,00
002	Sensoriale	6'240,00
003	Cognitivo	0,00
004	Motorio/Sensoriale	3'000,00
005	Motorio/Cognitivo	0,00
006	Sensoriale/Cognitivo	0,00
007	Motorio/Sensoriale/Cognitivo	0,00
	Totale SUB CATEGORIE euro	10'200,00
	A RIPORTARE	

Num.Ord. TARIFFA	DESIGNAZIONE DEI LAVORI	IMPORTI
		TOTALE
	RIPORTO	
	<u>Riepilogo Strutturale CATEGORIE</u>	
M	LAVORI A MISURA euro	10'200,00
M:024	PZZ.02 - Piazza Fronte Chiesa Loria euro	10'200,00
M:024.001	Parcheggi euro	960,00
M:024.001.001	Motorio euro	960,00
M:024.005	Percorsi euro	4'200,00
M:024.005.002	Sensoriale euro	1'200,00
M:024.005.004	Motorio/Sensoriale euro	3'000,00
M:024.008	Varie euro	5'040,00
M:024.008.002	Sensoriale euro	5'040,00
	TOTALE euro	10'200,00
	Data, _____	
	A RIPORTARE	

SCHEDA DI PROGETTO

PIAZZA FRONTE CHIESA BESSICA

Amministrazione: Comune di Loria (TV)

Descrizione Spazio Urbano: E' la piazza sita nel centro di Bessica. Tutta la piazza è ben pavimentata e accessibile tranne in alcune situazioni in cui sono necessari puntuali interventi di sistemazione.

Indirizzo: Piazza San Giovanni Battista

Edificio n. PZZ 03

DATA 24/06/2022

PLANIMETRIA GENERALE



Pianta Piazza Fronte Chiesa Bessica



Documentazione fotografica



Foto 1



Foto 2



Foto 3



Foto 4



Foto 5



Foto 6

Num.Ord. TARIFFA	DESIGNAZIONE DEI LAVORI	DIMENSIONI				Quantità	IMPORTI	
		par.ug.	lung.	larg.	H/peso		unitario	TOTALE
	R I P O R T O							
	LAVORI A MISURA							
	PZZ.03 - Piazza Fronte Chiesa Bessica (SpCat 25)							
1 / 12 01	POSTI AUTO DISABILI Creazione di posti auto riservati a persone disabili in prossimità degli ingressi principali					1,00		
	SOMMANO cad					1,00	960,00	960,00
2 / 167 26	PERCORSI GUIDA ESTERNI IN AGGLOMERATO CEMENTIZIO Creazione di percorsi guida esterni mediante mattonelle tattili dim. 60 cm x 60 cm in materiali idonei alla percezione dei non vedenti, antisdrucciolevoli e antigelivi. Percorso tattile plantare con rilievi trapezoidali o semisferici equidistanti, con altezza dei rilievi non inferiore a mm 3 e larghezza in accordo con la tabella 3 - "WT6" della CEN/TS 15209 con distanza tra i rilievi in accordo con la tabella 1 - "S9" della CEN/TS 15209 costruito in M-PVC-P integrato con TAG-RFID 134.2 Khz idonei alla realizzazione di percorsi intelligenti. I singoli elementi tattili hanno dimensioni variabili da cm 30x40 con spessore di mm 20 o 33 per le lastre e mm 50 per i masselli, colorazioni superficiali variabili atte ad ottenere un coefficiente di contrasto di luminanza non inferiore a 0,4 con la pavimentazione circostante. Le caratteristiche fisico-meccaniche degli elementi tattili sono tali da rendere gli stessi antisdrucciolevoli, antigelivi e di tipo carrabile per i masselli. Conteggio per un incrocio a T/X/L con angolo di 60x60 cm e percorso lineare di circa 8 metri					3,00		
	SOMMANO cadauno					3,00	600,00	1'800,00
3 / 168 31	MAPPE TATTILI Potenziamento delle modalità di informazione verso gli utenti mediante la posa in opera di mappe tattili realizzate in lastre monoblocco in alluminio o acrilico a spessori variabili. Il leggio a pavimento dovrà avere una struttura tale da poter installare la mappa tattile in un punto privo di appoggi verticali, portando la base della mappa ad un'altezza minima di circa 95 cm da terra.					2,00		
	SOMMANO cad					2,00	2'520,00	5'040,00
4 / 169 14	RAMPE DI COLLEGAMENTO BREVI DISLIVELLI Creazione di rampe di collegamento per il superamento di brevi dislivelli al fine di garantire la continuità dei percorsi					2,00		
	SOMMANO cad					2,00	240,00	480,00
	Parziale LAVORI A MISURA euro							8'280,00
	TOTALE euro							8'280,00
	A R I P O R T A R E							

Num.Ord. TARIFFA	DESIGNAZIONE DEI LAVORI	IMPORTI
		TOTALE
	RIPORTO	
	<u>Riepilogo CATEGORIE</u>	
001	Parcheggi	960,00
002	Accesso	0,00
003	Servizi igienici	0,00
004	Collegamenti verticali	0,00
005	Percorsi	1'800,00
006	Dislivelli	480,00
007	Ostacoli	0,00
008	Varie	5'040,00
	Totale CATEGORIE euro	8'280,00
	A RIPORTARE	

Num.Ord. TARIFFA	DESIGNAZIONE DEI LAVORI	IMPORTI
		TOTALE
	RIPORTO	
	<u>Riepilogo SUB CATEGORIE</u>	
001	Motorio	960,00
002	Sensoriale	6'840,00
003	Cognitivo	0,00
004	Motorio/Sensoriale	480,00
005	Motorio/Cognitivo	0,00
006	Sensoriale/Cognitivo	0,00
007	Motorio/Sensoriale/Cognitivo	0,00
	Totale SUB CATEGORIE euro	8'280,00
	A RIPORTARE	

Num.Ord. TARIFFA	DESIGNAZIONE DEI LAVORI	IMPORTI
		TOTALE
	RIPORTO	
	<u>Riepilogo Strutturale CATEGORIE</u>	
M	LAVORI A MISURA euro	8'280,00
M:025	PZZ.03 - Piazza Fronte Chiesa Bessica euro	8'280,00
M:025.001	Parcheggi euro	960,00
M:025.001.001	Motorio euro	960,00
M:025.005	Percorsi euro	1'800,00
M:025.005.002	Sensoriale euro	1'800,00
M:025.006	Dislivelli euro	480,00
M:025.006.004	Motorio/Sensoriale euro	480,00
M:025.008	Varie euro	5'040,00
M:025.008.002	Sensoriale euro	5'040,00
	TOTALE euro	8'280,00
	Data, _____	
	A RIPORTARE	

SCHEDA DI PROGETTO

PIAZZA FRONTE CHIESA RAMON

Amministrazione: Comune di Loria (TV)

Descrizione Spazio Urbano: E' la piazza sita nel centro della Frazione di Ramon. Tutta la piazza è ben pavimentata e accessibile tranne in alcuni punti i cui i dislivelli devono essere sistemati.

Indirizzo: Via San Pancrazio

Edificio n. PZZ 04

DATA 24/06/2022

PLANIMETRIA GENERALE



Pianta Piazza Fronte Chiesa Ramon



Documentazione fotografica



Foto 1



Foto 2



Foto 3

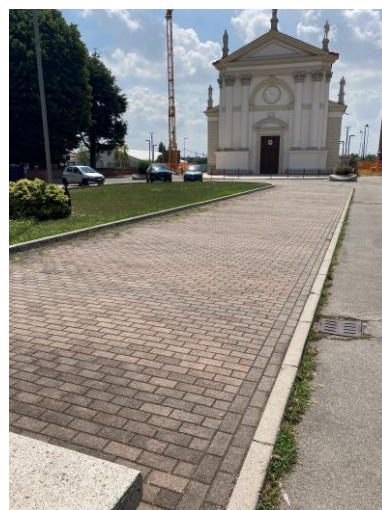

Foto 4



Foto 5



Foto 6

Num.Ord. TARIFFA	DESIGNAZIONE DEI LAVORI	DIMENSIONI				Quantità	IMPORTI	
		par.ug.	lung.	larg.	H/peso		unitario	TOTALE
	RIPORTO							
	LAVORI A MISURA							
	PZZ.04 - Piazza Fronte Chiesa Ramon (SpCat 26)							
1 / 9 01	POSTI AUTO DISABILI Creazione di posti auto riservati a persone disabili in prossimità degli ingressi principali					1,00		
	SOMMANO cad					1,00	960,00	960,00
2 / 165 26	PERCORSI GUIDA ESTERNI IN AGGLOMERATO CEMENTIZIO Creazione di percorsi guida esterni mediante mattonelle tattili dim. 60 cm x 60 cm in materiali idonei alla percezione dei non vedenti, antisdrucciolevoli e antigelivi. Percorso tattile plantare con rilievi trapezoidali o semisferici equidistanti, con altezza dei rilievi non inferiore a mm 3 e larghezza in accordo con la tabella 3 - "WT6" della CEN/TS 15209 con distanza tra i rilievi in accordo con la tabella 1 - "S9" della CEN/TS 15209 costruito in M-PVC-P integrato con TAG-RFID 134.2 Khz idonei alla realizzazione di percorsi intelligenti. I singoli elementi tattili hanno dimensioni variabili da cm 30x40 con spessore di mm 20 o 33 per le lastre e mm 50 per i masselli, colorazioni superficiali variabili atte ad ottenere un coefficiente di contrasto di luminanza non inferiore a 0,4 con la pavimentazione circostante. Le caratteristiche fisico-meccaniche degli elementi tattili sono tali da rendere gli stessi antisdrucciolevoli, antigelivi e di tipo carrabile per i masselli. Conteggio per un incrocio a T/X/L con angolo di 60x60 cm e percorso lineare di circa 8 metri					1,00		
	SOMMANO cadauno					1,00	600,00	600,00
3 / 166 31	MAPPE TATTILI Potenziamento delle modalità di informazione verso gli utenti mediante la posa in opera di mappe tattili realizzate in lastre monoblocco in alluminio o acrilico a spessori variabili. Il leggio a pavimento dovrà avere una struttura tale da poter installare la mappa tattile in un punto privo di appoggi verticali, portando la base della mappa ad un'altezza minima di circa 95 cm da terra.					1,00		
	SOMMANO cad					1,00	2'520,00	2'520,00
	Parziale LAVORI A MISURA euro							4'080,00
	TOTALE euro							4'080,00
	A RIPORTARE							

Num.Ord. TARIFFA	DESIGNAZIONE DEI LAVORI	IMPORTI
		TOTALE
	RIPORTO	
	<u>Riepilogo CATEGORIE</u>	
001	Parcheggi	960,00
002	Accesso	0,00
003	Servizi igienici	0,00
004	Collegamenti verticali	0,00
005	Percorsi	600,00
006	Dislivelli	0,00
007	Ostacoli	0,00
008	Varie	2'520,00
	Totale CATEGORIE euro	4'080,00
	A RIPORTARE	

Num.Ord. TARIFFA	DESIGNAZIONE DEI LAVORI	IMPORTI
		TOTALE
	RIPORTO	
	<u>Riepilogo SUB CATEGORIE</u>	
001	Motorio	960,00
002	Sensoriale	3'120,00
003	Cognitivo	0,00
004	Motorio/Sensoriale	0,00
005	Motorio/Cognitivo	0,00
006	Sensoriale/Cognitivo	0,00
007	Motorio/Sensoriale/Cognitivo	0,00
	Totale SUB CATEGORIE euro	4'080,00
	A RIPORTARE	

Num.Ord. TARIFFA	DESIGNAZIONE DEI LAVORI	IMPORTI
		TOTALE
	RIPORTO	
	<u>Riepilogo Strutturale CATEGORIE</u>	
M	LAVORI A MISURA euro	4'080,00
M:026	PZZ.04 - Piazza Fronte Chiesa Ramon euro	4'080,00
M:026.001	Parcheggi euro	960,00
M:026.001.001	Motorio euro	960,00
M:026.005	Percorsi euro	600,00
M:026.005.002	Sensoriale euro	600,00
M:026.008	Varie euro	2'520,00
M:026.008.002	Sensoriale euro	2'520,00
	TOTALE euro	4'080,00
	Data, _____	
	A RIPORTARE	

SCHEDA DI PROGETTO

PIAZZA FRONTE CHIESA CASTIONE

Amministrazione: Comune di Loria (TV)

Descrizione Spazio Urbano: E' la piazza sita nel centro della Frazione di Castione. Tutta la piazza è ben pavimentata e accessibile e i dislivelli possono essere superati agevolmente.

Indirizzo: Via Villa

Edificio n. PZZ 05

DATA 24/06/2022

PLANIMETRIA GENERALE



Pianta Piazza Fronte Chiesa Castione



Documentazione fotografica



Foto 1



Foto 2



Foto 3



Foto 4



Foto 5



Foto 6

Num.Ord. TARIFFA	DESIGNAZIONE DEI LAVORI	DIMENSIONI				Quantità	IMPORTI	
		par.ug.	lung.	larg.	H/peso		unitario	TOTALE
	RIPORTO							
	LAVORI A MISURA							
	PZZ.05 - Piazza Fronte Chiesa Castione (SpCat 27)							
1 / 172 26	PERCORSI GUIDA ESTERNI IN AGGLOMERATO CEMENTIZIO Creazione di percorsi guida esterni mediante mattonelle tattili dim. 60 cm x 60 cm in materiali idonei alla percezione dei non vedenti, antisdrucciolevoli e antigelivi. Percorso tattile plantare con rilievi trapezoidali o semisferici equidistanti, con altezza dei rilievi non inferiore a mm 3 e larghezza in accordo con la tabella 3 - "WT6" della CEN/TS 15209 con distanza tra i rilievi in accordo con la tabella 1 - "S9" della CEN/TS 15209 costruito in M-PVC-P integrato con TAG-RFID 134.2 Khz idonei alla realizzazione di percorsi intelligenti. I singoli elementi tattili hanno dimensioni variabili da cm 30x40 con spessore di mm 20 o 33 per le lastre e mm 50 per i masselli, colorazioni superficiali variabili atte ad ottenere un coefficiente di contrasto di luminanza non inferiore a 0,4 con la pavimentazione circostante. Le caratteristiche fisico-meccaniche degli elementi tattili sono tali da rendere gli stessi antisdrucciolevoli, antigelivi e di tipo carrabile per i masselli. Conteggio per un incrocio a T/XL con angolo di 60x60 cm e percorso lineare di circa 8 metri					1,00		
	SOMMANO cadauno					1,00	600,00	600,00
2 / 173 31	MAPPE TATTILI Potenziamento delle modalità di informazione verso gli utenti mediante la posa in opera di mappe tattili realizzate in lastre monoblocco in alluminio o acrilico a spessori variabili. Il leggito a pavimento dovrà avere una struttura tale da poter installare la mappa tattile in un punto privo di appoggi verticali, portando la base della mappa ad un'altezza minima di circa 95 cm da terra.					1,00		
	SOMMANO cad					1,00	2'520,00	2'520,00
3 / 224 42	ADEGUAMENTO IMPIANTO SEMAFORICO Adeguamento di impianto semaforico con segnalazione acustica per non vedenti per attraversamento pedonale.					1,00		
	SOMMANO cad					1,00	840,00	840,00
	Parziale LAVORI A MISURA euro							3'960,00
	TOTALE euro							3'960,00
	A RIPORTARE							

Num.Ord. TARIFFA	DESIGNAZIONE DEI LAVORI	IMPORTI
		TOTALE
	RIPORTO	
	<u>Riepilogo CATEGORIE</u>	
001	Parcheggi	0,00
002	Accesso	0,00
003	Servizi igienici	0,00
004	Collegamenti verticali	0,00
005	Percorsi	600,00
006	Dislivelli	0,00
007	Ostacoli	0,00
008	Varie	3'360,00
	Totale CATEGORIE euro	3'960,00
	A RIPORTARE	

Num.Ord. TARIFFA	DESIGNAZIONE DEI LAVORI	IMPORTI
		TOTALE
	RIPORTO	
	<u>Riepilogo SUB CATEGORIE</u>	
001	Motorio	0,00
002	Sensoriale	3'960,00
003	Cognitivo	0,00
004	Motorio/Sensoriale	0,00
005	Motorio/Cognitivo	0,00
006	Sensoriale/Cognitivo	0,00
007	Motorio/Sensoriale/Cognitivo	0,00
	Totale SUB CATEGORIE euro	3'960,00
	A RIPORTARE	

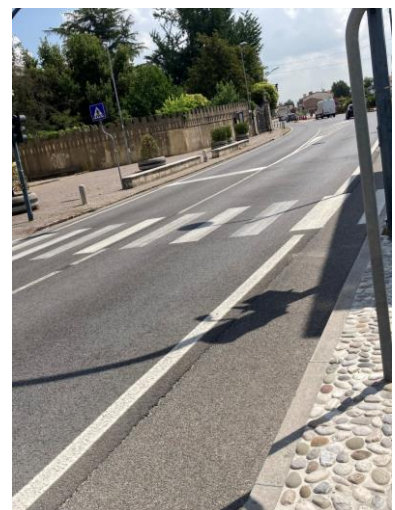
Num.Ord. TARIFFA	DESIGNAZIONE DEI LAVORI	IMPORTI
		TOTALE
	RIPORTO	
	<u>Riepilogo Strutturale CATEGORIE</u>	
M	LAVORI A MISURA euro	3'960,00
M:027	PZZ.05 - Piazza Fronte Chiesa Castione euro	3'960,00
M:027.005	Percorsi euro	600,00
M:027.005.002	Sensoriale euro	600,00
M:027.008	Varie euro	3'360,00
M:027.008.002	Sensoriale euro	3'360,00
	TOTALE euro	3'960,00
	Data, _____	
	A RIPORTARE	